

85.984.2

П 44

**Е. ПОДГАЙЦ**  
**ПОЛЕЗНЫЙ**  
**СОВЕТ**

Песни и хоры  
для  
детей

Е.ПОДГАЙЦ

# ПОЛЕЗНЫЙ СОВЕТ

**ПЕСНИ И ХОРЫ ДЛЯ ДЕТЕЙ  
СРЕДНЕГО И СТАРШЕГО  
ШКОЛЬНОГО ВОЗРАСТА**

*В сопровождении фортепиано*

МОСКВА

Издательское объединение  
"КОМПОЗИТОР"

1994

45028

Музыкально-вокальный  
отдел

## ТАК ЕМУ И НАДО

Стихи Л.ЯКОВЛЕВА

Музыка Е.ПОДГАЙЦА

[Соллист-герой песни стоит перед хором, подперев рукой „больную“ щеку]

Подвижно

Блок флейты

Музыкальный блок для флейты, состоящий из трех систем нот. Первая система — это мелодия в тенор-регистре. Вторая и третья системы — это аккомпанемент в басах, включающий трио-корн (trp) и басовый блок.

Музыкальный блок с вокальными партиями и фортепиано. Включает три варианта текста и фортепиано-аккомпанемент.

*trp*

1. Вы пал зуб мо ло чный, на ду-ше пе-  
 2. А Та-ра-сов Коль-ка за-я-вля-ет  
 3. Па па с ма-мой ра-ды: вы пал, ну и

Музыкальный блок с вокальными партиями и фортепиано. Включает продолжение текста и фортепиано-аккомпанемент.

*cresc.*

- чаль. Хоть он был не про чный,  
 всем: вот е-ще их сколь-ко-  
 что ж, так е-му и на-до,

13.  
1. (Солист)  
3. (Хор)

*mf*

о - чень зу - ба жаль, о - чень зу - ба жаль.  
це - лых два - дцать  
ты, сы - нок, рас - тешь, ты, сы - нок, рас - тешь.

2. 4 солиста из хора

1 1.2. (Хор) 3. (Солист)

2. семь, о - дин, два, три, пять, два - дцать семь зу - бов. 1.2. Ах, ка - ка - я  
3. Я гру - стил на -

ды - рка, - ше - пчут ма - лы - ши,  
- пра - сно, боль - ше не гру - шу.

\*) ⊕ для 1 и 3. куплета

А Пет - ро - ва Ир - ка про - сит - „не сме -  
 Да - же в день не - наст - ный в ды - роч - ку сви -

- ши.“ Ах, ка - ка - я дыр - ка, -  
 - шу. Я гру - стил на - пра - сно,

шеп - чут ма - лы - ши, а Пет - ро - ва  
 боль - ше не гру - шу. Да - же в день не -

1.2 Блок-флейты

Ир - ка про - сит - „ не сме - ши“  
 - наст - ный в ды - роч - ку сви - щу,

*p.*

3 Солист: Очень зуда жаль, Блок-флейты

- щу, в ды - роч - ку сви -

- щу, в ды - роч - ку сви - щу.

# НОЧНОЙ КОНЦЕРТ

Стихи Л.ЯКОВЛЕВА

В темпе вальса

Группа солистов [при повторении мяукает весь хор, разделенный на 3 группы]

Мя-у! Мя-у! Мя-у! Мя-у! Мя-у!

Мя-у! Мя-у! *dim.* Мя-у! **1** Хор

**2**

чер-ны е кош-ки Мя-у! в су-мер-ках се-рых у-хо-дят в по-  
каж-дым о-кош-ком кош-ки по-ют всю ночь на-про-

Musical score for the third system, primarily piano accompaniment. It features a waltz-like melody in the right hand and a bass line in the left hand, continuing the harmonic and rhythmic pattern from the previous systems.

3

*marcato*

-ход. В ро-ще за реч-кой в ста-рой сто-рож-ке ждет их се-  
 -лет? Да по-то-му, что кот э-тим кош-кам мно-го до-

\*) 4

-дой с ба-кен-бар-да-ми кот.  
 -маш-них за-да-ний да-

5

Кош-ки на лав-ки са-дят-ся в мол-чань-е, кот по-по-

6

-пит-ру-сту-чит ко-гот-ком. И на-чи-на-ет-ся

\*) При повторении с  $\Phi$  на  $\Phi$

*cresc.*

не - о - бы - чай - ный шум - ный кон - церт, что лю -

1.

2.

Мя\_у!

- бо - му зна - ком. //\_ёт.

### ВОТ КАКИЕ ПЕСНИ!

Стихи Л.ЯКОВЛЕВА

Весело ♩ = 72

*f* *tr*

1

*tr*

1. Жил-был сре-ди  
2. Ска-кал хра-брый

*p*

ко-чек  
зай-чик

го-лу-бой  
и сту-чал

ко-ло-коль-чик,  
в ба-ра-бан-чик.

\*) Колокольчик

\*\*) Барабан

Гу-лял  
Ли-су

пе-ту-шок,  
у-ви-дал,

о-бро-  
ба-ра-

Гребешок

\*) Только в 1 <sup>ом</sup> куплете. Во 2 <sup>ом</sup> - от цифры. 3\*\*) Только во 2 <sup>ом</sup> куплете.

2

- нил гре\_бе\_шок. Ко\_ло\_коль\_чик с гребеш\_ком среди ко\_чек  
 - бан по\_те\_рял. Ко\_ло\_коль\_чик с гребеш\_ком, с ба\_ра\_ба\_ном

*mf*

вмес\_те пе\_ли на лу\_гу вдво\_ем  
 вмес\_те пе\_ли на лу\_гу вдво\_ем

3

*f*

вот та\_ки\_е пес\_ни: ла, ла, ла, ла, ла, ла, ла,  
 вот та\_ки\_е пес\_ни:

Колокольчик+Гребешок

*mf*

Барабан

*mf*

*f*

ла, ла, ла, ла, ла, ла, ла, ла, ла, ла, ла, ла, ла, ла, ла, ла,

ла, ла, ла, ла, ла, ла.

3. Ру\_чей на рас\_све\_те под\_хва\_тил пес\_

Металлофоны и группа хора

Колокольчик + Гребешок

*tr*

*p*

э - ти, до - нес до не - бес и за -

Барабан

5

» poco rall. in tempo

- пел да-же лес. Ко-ло-коль-чик с гре-беш-ком, с ба-ра-

*cresc.* *mf*

- ба - ном, ру-чей - ком, с не-бе-са - ми вмес - те рас - пе-ва - ли

*cresc.* *mf*

Музыкальный фрагмент с вокальной партией и фортепиано. Текст песни: все кру-гом вот та-ки-е пес-ни: м (ла)

Музыкальные инструменты и нотация:

- Вокал (М.): Мелодическая линия с нотами и слогами.
- Контрабас (К.+Г.): Низкая линия с ритмическими знаками.
- Бас (Б.): Низкая линия с ритмическими знаками.
- Фортепиано: Две системы (верхняя и нижняя октавы) с мелодическими и гармоническими линиями.

Музыкальные детали:

- Тональность: Двух октав (два диэза).
- Метр: 6/8.
- Динамика: *p(mf)* (пюльо мюльо).
- Сложности: Изменения темпа и ритма, включая 2+3 и 6/8.

*cresc.*

7

*f*

на...

### РЕЧКИНА ПЕСНЯ

Стихи М.ВЕХОВОЙ

Легко, с движением ♩ = 132

рассо rit.

in tempo

1. Кмо - рю си - не - му бе -  
 2. Дрем - лют ры - бы в глу - би -

л.р.

- гу. К мо - рю даль - не - му бе -  
- не. Об - ла - ка плы - вут во

*mp* *cresc.*

- гу. 1. Ни - че - го я Не те - ря - ю, все, что зна - ю, бе - ре - гу.  
мне. 2. По но - чам лу - ну и звез - ды я ка - ча - ю на вол - не.

*mf* *mp* *mf* *mp* *mf* *mp*

1. 2. A A

*mf* *mp*

К мо - рю си - не - му бе - гу.  
Об - ла ка плы - вут во мне.

*mf* *mp*

Музыкально- нотный  
отдел 9342

*tr*  
Ни\_че\_го я не те\_ря\_ю.  
*tr*  
(Закр.р.)  
*mf*  
*tr*

*poco rit.*  
все, что зна\_ю, бе\_ре\_г\_у.  
*mf*  
*in tempo*  
К мо\_рю си\_не\_му бе\_гу.  
*mf*  
К мо\_рю си\_не\_му бе\_гу.

*tr*  
К мо\_рю даль\_не\_му бе\_гу.  
Ни\_че\_го я  
*mf*  
A  
*tr*

*mf*

не те - ря - ю, все, что зна - ю, бе - ре - гу.

*mp* *mf* *mp*

A

К мо - рю си - не - му бе - гу.

К мо - рю си - не - му бе - гу.

# ЭХО

Стихи В.МУСАТОВА

С движением

2 коробки

*mf* *p*

I *f* II *p*

*mf* *mf*

—Где ты, э - хо? — Я в ле - су,

*p* *p*

—Где ты, э - хо? — Я в ле - су,

*mf* *p* *mf* *p*

Колокольчик

*p*

2

*mf*

*mf*

я у дят\_ла

на но\_су.

*p*

*p*

я у дят - ла

на но\_су.

*mf*

*p*

*mf*

*p*

3

*mf*

Дя - тел ска\_ жет:

„тук - тук - тук!“

Tutti

*mf*

Дя - тел ска\_ жет „тук - тук - тук!“

*mf*

4

*f*

Я от-ве-чу: „тут как тут“.

*f*

Я от-ве-чу: „тут как тут“.

5

6

*p*

*mf* Sopr.

*mf* Alt.

Где ты, э-хо?

Где ты,

*p*

*mf*

2 коробочки

*f*

*p*

7

Я в ле\_су

*mf* Я у дят\_ла

э - хо ? Я в ле - су, Я у

Solo

*p*

Где ты э - хо ? Я в ле\_су,

*p*

*mf*

*p*

*mf*

Колокольчик

*p*

8

на но\_су.

*mf* Sopr.

дят\_ла на но - су. Дя - тел ска - жет:

*p*

*p*

*mf* Alti.

Я у дят\_ла на но\_су. Дя - тел

*p*

*mf*

*p*

*f*

„ТУК - ТУК - ТУК“, я от\_ве - чу „ТУТ как

ска - жет: „ТУК - ТУК - ТУК“, я от - ве - чу

*f*

ТУТ“, „ТУК - ТУК - ТУК“

„ТУТ как ТУТ“

*mf*

*p* *mp pp*

„тут как тут“ э - хо.

# ДОЛГО МЫ ИСКАЛИ

Стихи И.ПИВОВАРОВОЙ

Оживленно

Хор  
1 *mp*

*mf* *p*

Дол - го мы ис - ка - ли,

дол - го мы ис - ка - ли, о - бош - ли все се - ла,

го - ро - да, маль - чи - ков, ко - то - ры - е

лю - бят чис - тить зу - бы и де - во - чек, ко - то - ры - е не пла - чут никог - да.  
ко - то - ры - е не пла - чут никог - да.

2  
Дол - го мы ис - ка - ли, дол - го мы ис -  
*mp*(*mf* при повторении )  
*mp* Дол - го мы ис - ка - ли,  
(*mf*)

3

ка - ли, мы ис - ка - ли дол - го, до - го мы ис - ка - ли,  
мы ис - ка - ли дол - го, до - го мы ис - ка - ли, мы ис -

дол - го мы ис - ка - ли, мы ис - ка - ли дол - го, 1. О - чень дол - го мы ис -  
- ка - ли дол - го, дол - го мы ис - ка - ли дол - го, 2. О - чень дол - го мы ис -

- ка - ли, но не о - тыс - ка - ли, мы не о - тыс - ка - ли. *тр*  
- ка - ли. но о - тыс - ка - ли, мы толь - ко ...

4

*p*

1. Нет, не о - тыс - ка - ли нет, не о - тыс - ка - ли,

2. о - тыс - ка - ли толь - ко, о - тыс - ка - ли толь - ко,

хоть про - шли все се - ла, го - ро - да, маль - чи - ков, ко -

о - тыс - ка - ли мы не без тру - да де - воч - ку, ко -

1.

- то - ры - е лю - бят чис - тить зу - бы и

- то - ра - я лю - бит чис - тить зу - бы

2.

де - во - чек, ко - то - ры - е не пла - чут ни - ког - да. зу - бы, и

ко - то - ры - е не пла - чут ни - ког - да. зу - бы,

*p*

маль - чи - ка, ко - то - рый не пла - чет ни - ког - да. Вот!

*p*

ко - то - рый не пла - чет ни - ког - да. Вот!

*p*

## ОВЕЧКИ

Стихи И. ПИВОВАРОВОЙ

Печально ♩=66

rit. *mp* **1** in tempo

Си - де - ли на кры -  
как все э - то

- ле - чке три гру - стные о - ве - чки. Си -  
груст - но, лю - без - ны - е сест - ри - цы! А

- де - ли и взды - ха - ли о - веч - ки на кры - ле - чке. А  
не - бо бы - ло си - не - е, и пе - ливро - ще пти - цы, све -

*mf*  
*cresc.*

2

не - бо бы\_ло си\_не\_е, и пе\_ ли в ро\_ще пти\_цы... И  
 - ти - ло в не\_бе солн\_це, и дождь гриб\_ной про\_ шёл... И

*mf*

A

пе\_ ли в ро\_ще пти\_цы... И  
дождь гриб\_ной про\_ шёл... И

*mp* *cresc. poco a poco*

*f.*

*f* *tutti mp*

\*)  $\oplus$  Solo

вот од\_на о\_ веч\_ка ска\_ за\_ ла:  
 бы\_ ло о\_чень - о\_чень на\_ све\_ те - Ах, сес\_три\_цы! Ведь

*f* *mp*

*f* *p* *mp*

3

ско\_ ро бу\_дет ве\_ чер, и сол\_ ныш\_ко зай\_ дет... И

\*)  $\oplus$  — при повторении

*cresc.*

ско - ро бу-дет о - сень, и ро - ща о - па - дет... - И

*cresc.* *mf* *dim.*

4

не - бо бу-дет се - ро - е, - до - ба - ви - ла дру -

*mp* *cresc.*

А до - ба - ви - ла дру -

- га - я. - Да - да - ска - за - ла

*mf* *mf* *cresc.*

- га - я. - да - да, ска - за - ла

*mp* *cresc.* *f*

тре - тья, ти - хо - неч - ко взы - ха - я, - за -

*mp* *cresc.* *f*

тре - тья, ти - хо - неч - ко взы - ха - я, - за -

*mp* *cresc.*

**5**

- во - ет зим - ний ве - тер, и вью - га за - сви -

*cresc. poco a poco*

- стит! И тут все три о - веч - ки за -

*cresc molto*

*poco rit.*

**6** *in tempo*

*ff*

пла - ка - ли на - взрыд:

A

*cresc*

*ff*

*f*

*mf*

*dim.*

*mp*

A

A

- Ax,

*f*

*mf*

*dim.*

*p*

⊕ Для окончания

*mp*

*rall.*

на све - те

хо - ро - шо!

*p*

*pp*

## ОСЕНЬ

Стихи В.ДРУКА

Спокойно, грустно  $\text{♩} = 72$ 

Хор

*mp*

Кис - нет не - бо

*p*

1

в но - яб - ре, кис - нет

дож - дик во дво - ре,

**2** *mf*

Кис - нет в бан - ке на сто - ле, кис -

Кис - нет в бан - ке

- нет в бан - ке на сто - ле, кис - нет на сто - ле, кис - ла - я ка -

на сто - ле, кис - нет в банке на сто - ле, кис - ла - я ка -

*cresc. poco a poco*

*Red.*

**3** *a tempo*

*f* - пус - та ... О - сень - э - то о - чень

*f* - пус - та ...

*mp*

*mp*

*mp*

груст - но!

# ИМЕНИНЫ

Стихи Л.ЯКОВЛЕВА

Подвижно

Хор

Бре-дет вер-

// -блюд у - жас - но горд, что на спи - не и - ме - ет  
 // -гвин у - жас - но горд, что он во фра - ке, слов - но

горб. Бре-дет вер-блюду, гор-бом ка-ча-ет и ни-ко-го не за-ме-  
 лорд. Он гор-до го-ло-вой ка-ча-ет и ни-ко-го не за-ме-

-ча-ет. Ле-тит о-рел, у-жас-но горд, что он ле-  
 -ча-ет. Бе-жит Ан-тон, у-жас-но горд, ку-пил Ан-

-та-ет вы-ше гор. Ле-та-ет, крыль-я-ми ка-  
 -тон пре-крас-ный торт. Ор-ла, вер-блю-да и пин-

-ча-ет и ни-ко-го не за-ме-ча-ет. Бре-  
 -гви-на он при-гла-сил на и-ме-ни-ны.

*poco rit.*

1. *cresc.*

вер\_блюд, о - рел, ле - тит,

*cresc.*

- дет, ле - тит, о - рел, вер -

*f*

*cresc.*

*f* *p* *rit.*

бре-дет - и ни\_ко\_го не за\_ме\_ча\_ют...

- блюд и ни\_ко\_го не за\_ме - ча - ют...8-

*f* *p*

*p*

Умеренно

*accel.* | 2. *p*

И\_дет пин- вер\_блюд, о - рел,

И\_дет пин\_ // -дет, ле - тит, и -

*p*

пін\_гвин, Ан - тон, вер\_блюд,  
 -дет, бе - жит, бре - дет, ле -

*cresc. poco a poco* Ан - тон  
 о - рел, пин - гвин на  
 - тит, и - дет, бе - жит, бре -

вер\_блюд, о - рел, пин\_гвин, Ан - тон  
 и - ме - ни - ны, на  
 - дет, ле - тит, и - дет, бе - жит на

и - ме - ни - ны!

и - ме - ни - ны!

## ОБЛАКА

Стихи Л.ЯКОВЛЕВА

Спокойно

2 Металлофона

(3+3+2)

(2+3)

(3+3+2)

*p*

*legato*

*legato*

Хор  
(3+3)

*mp*

**1** (3+3+2)

Ле - тит по не - бу об - ла - ко  
О - ни по не - бу сте - лют - ся -

(2+3)

(3+3+2)

не ви - дан но - го об - ли - ка,  
то ти - , гр, то мед - ве - ди - ца,

(2+3)

(3+3+2)

(2+3)

пу - шис - то - е, по - хо - же - е на  
о - ни по не - бу ка - тят - ся - то

(3+2)

2 (3+3+2)

зуб - ра тол - сто - ко - же - го. Не - множ - ко у - дли -  
слон, то ка - ра - ка - ти - ца. И пусть нам э - то

(2+3)

(3+3+2)

- ня - ет - ся и сра - зу изме - ня - ет - ся. Те -  
чу - дит - ся, воз - мож - но, ско - ро сбу - дет - ся все

3

(3+2)

- перь о - но по - хо - дит на бе - лый па - ро -  
 то, о чем меч - та - ли, о чем нам рас - ска -

Приве  
 rit. 4 Poco animato

- хо - дик. об - ла -  
 - за - ли. ка, об - ла - ка, об - ла -  
 2 Металлофона

The second system of the score continues the vocal line and piano accompaniment. The vocal line has lyrics and a melodic line. The piano accompaniment includes a section marked '2 Металлофона' (2 Metallophone), which is a rhythmic pattern. The system ends with a double bar line and a repeat sign.

- ка об - ла - ка об - ла -  
 - ка, об - ла - ка, об - ла -

The third system of the score continues the vocal line and piano accompaniment. The vocal line has lyrics and a melodic line. The piano accompaniment includes a section marked '2 Металлофона' (2 Metallophone), which is a rhythmic pattern. The system ends with a double bar line and a repeat sign.

об - ла - ка

- ка об - ла - ка

в не - бе -

- сах, об - ла - ка в не - бе - сах, в не - бе - сах чу - де - са, чу - де -

5

- са, чу - де - са, чу - де -

л.р.

- са

- са, в не - бе - сах чу - де - са, в не - бе - сах об - ла -

1. 2.

- ка, об - ла - ка. - ка, об - ла -

- ка, об - ла - ка ле - тят, кру - жат в не - бе -

-сах... об-ла-ка, об-ла-ка ле \_

Meno mosso

-ТЯТ...

-ТЯТ, ле \_ ТЯТ.

(3+3+2) (2+3) (3+3+2)

(2+3) (3+3+2)

# ПОЛЕЗНЫЙ СОВЕТ

Стихи Л.ЯКОВЛЕВА

Подвижно ♩=108

*mf*

- 1. Ну пред-по-
- 2. Ко-ро-че,

*mf*

- ло - жим,      ки - ло - грамм      вы    съе - ли      шо - ко - ла      да.  
 це - лый      ки - ло - грамм      вы    съе - ли      шо - ко - ла      да.

*f*

*mf*

1

Шо - ко - ла - да!      А в до - бав - лень - е      ки - ло - грамм      вы

*sf*

*f* *mp*

сье\_ ли мар\_ме\_ла\_ да. Мар\_ме\_ла\_ да! А впро\_дол\_

**2** *dolce*

\_жень\_ е со\_рок пять вы сье\_ ли ман\_да\_ри\_ нов.

*f* *mp* **3**

Ман\_да\_ри\_ нов! А в до\_пол\_ нень\_ е со\_рок пять вы

*mf* *sf* *mp*

*dolce* *ff* *ff*

сье\_ ли а\_пель\_си\_ нов. А\_пель\_си\_ нов! А\_пель\_си\_ нов!

*mf* *ff*

4

*mp*

А в за\_клю\_чень\_е съе\_ли вы пол\_

*p*

-тон\_ны ка\_ра\_ме\_ли. Ка\_ра\_ме\_ли!

*f*

*sf* *mf*

5

*mp*

А на\_последок вы хал\_вы сто ты\_сяч па\_чек съе\_ли.

*mp*

*f* *ff*

То\_же съе\_ли! То\_же съе\_ли!

*sf* *mf* *sf* *mf*

6 | 1.

*mf*

Но по-ка- за- лось вам, что

*dim.**rit.*

ма- ло, и все вы на- ча- ли сна- ча- ла.

6<sup>a</sup> | 2.*mf*

Но чтоб здо- ровь- ю не вре- дить, Вам

*dim.**rit.*

7

*poco meno mosso**mp*

на- до, без сом- нень- я, но чтоб здо-

- ровь\_ю не вре\_ дить, вам на\_ до, без сом\_нень\_ я,

Без сомнень\_ я ! Все э\_ то быст\_ренько за\_пить,

*mf* 8 *mp*

Tempo I

все э\_ то быст\_рень\_ ко за\_пить

*mf* *f*

- ли\_ но\_ вым ва\_ рень\_ ем, ма\_ ли\_ но\_ вым ва\_ рень\_

ма\_ ли\_ но\_ вым ва\_ рень\_ ем, ма\_ ли\_ но\_

*f*

- ем, ва - рень - ем, *ff*  
 - вым ва - рень - ем, ва - рень - ем! Да! *sff sff*

## ЛУННЫЙ ЁЖИК

Стихи А.ИЛЬЯШЕНКО

*Allegretto* ♩=76

**1** in tempo

1. Ес - ли бы е - жик и - мел столько но - жек, сколь - ко и - го - локсбо -  
 2. Ес - ли бы вме - сто ко - лю - чих и - го - лок нож - ки бы е - жик и -

- ков до спи - ны -  
 - мел на спи - не -

2

1.

каж - до - ю нож - кой ша - га - я немнож - ко - он бы за  
он бы хо - дил по лу - не на спи - не

час до - ша - гал до лу - ны.

3

Лун - ный е - жик, лун - ный е - жик

за час до - шел до лу - ны.

*mf marcato*

*p*

2.

и у - лы - бал - ся, и у - лы - бал - ся,

и у - лы - бал - ся от - ту - да бы мне.

4

*mp*

Лун - ный е - жик, лун - ный е - жик, он у - лы -

*mp*

- бал - ся бы мне.

*mf*

5 *mf*

Лун - ный е - жик, лун - ный е - жик

*mp marcato*

с лу - ны улы - бал - ся бы

мне!

*f*

Fine

## УДИВИТЕЛЬНАЯ КОШКА

Стихи Д.ХАРМСА

В темпе менуэта

*mp(f)*

Хор

канон только при повторении

Не -

Ф-но

*f(p)**mp**(mf)*

1-3

- счаст - на - я кош - ка по - ре - за - ла ла - пу, си -

Не - счаст - на - я кош - ка по - ре - за - ла.

*p(f)*

- дит и ни ша - гу не мо - жет сту - пить, ско -

ла - пу, си - дит и не мо - жет сту - пить,

2-4

*mf* *tr*

-рей, что\_бы вы\_ле\_чить кош\_ки\_ну ла\_пу, воз\_

*mf* *tr*

что\_бы ле\_чить кош\_ки\_ну ла\_пу, воз\_

-душ\_ны\_е

-душ\_ны\_е ша\_ри\_ки на\_до ку\_

пить. И

*tr* *tr* *tr* *tr*

*mp* *mf*

5 poco animato, drammatico

Сра - зу стол - пил - ся на - род на до - ро - ге, шу -

- мит и кри - чит и на кош - ку гля - дит... А

6

ко - шка от - час - ти и - дет по до - ро - ге, от -  
от - час - ти и - дет по до - ро - ге, от -

- час - ти по воз - ду - ху плав - но ле -  
 - час - ти по

*p.* *p.*

7

- тит, от - час - ти по воз - ду - ху плав - но ле -

*p.* *p.*

8

- тит. У - д и - в и - т е л ь - н а я кош - ка ...

*p.* *tr.* *p.* *pp.* *pp.*

*pp.*

# ВЕСЁЛЫЙ СТАРИЧОК

Стихи Д.ХАРМСА

Allegretto  $\text{♩} = 72-76$

1 Хор *tr*

1. Жил на све - те  
2. Раз, у - ви - дя

ста - ри - чок  
па - у - ка,

ма - лень - ко - го рос - та,  
страш - но ис - пу - гал - ся,

2

*cresc.*

и сме - ял - ся  
но, схва - тив - шись

ста - ри - чок  
за бо - ка,

чрез - вы - чай - но  
гром - ко рас - сме -

3 *mf* ха - ха, хе - хе,  
 прос - то : ха - ха - ха да хе - хе - хе,  
 - ял - ся :  
 4 Гуиро *mf*

хи - хи да бух - бух, *f* *mp*  
 хи - хи - хи да бух - бух, бу - бу - бу да *f* *mp*

*cresc.*  
 бе - бе - бе, *f* динь-динь-динь да трюх - трюх!  
*mf*

poco rit.

*p*

**4** *f* **Meno mosso**

А у-ви-дя стре-ко-зу, страш-но рас-сер-дил-ся,

*f* *p*

**5** *p* *rit.* **6** *tr* **a tempo**

но от сме-ха на тра-ву так и по-ва-лил-ся. „Гы-гы-гы да

\*) Лиги для повторения

7

гу - гу - гу, го-го-го да бах - бах! Ой, ре - бя - та,

*cresc. molto*

не мо - гу, ой, ре-бя - та, ах - ах!

8

ха - ха - ха-ха-ха, ха - ха, хе - хе-хе-хе-хе, хе - хе, хи - хи-хи-хи-хи, хи - хи,

*mf*

ах - ха - ха да хе - хе - хе, хи - хи - хи да

бух - бух, бу - бу - бу да бе - бе - бе,

росо а росо  
ха - ха  
ха - ха - ха - ха - ха

динь-динь-динь да трюх - трюх! ха - ха - ха да

ди - ди - динь

9 *f*

*accel.* хе - хе, хи - хи  
хе - хе - хе - хе - хе, хи - хи - хи - хи - хи

хе - хе - хе, хи - хи - хи да

бух - бух, бух - бух - бух да

бе - бе - бе, день-день-день да трюх - трюх!  
[ди - ди - день]

## НЕ СПЕШИТЕ!..

или Как божья коровка ходила в гости

Стихи С.ПОДГАЙЦА

Allegretto ♩=92

Хор

1 Шла по пру-ти-ку ко-ро-вка,

*mf*

не ко-ро-ва, а ко-

шла по-друж-ку на-ве-стить.

2 Де-ло доб-ро-е, ко-

-ро-вка,

то-ро-пи-лась на-вес-тить,

ко-

rit.

meno mosso

- неч - но, но за - чем же так спе - шить? Не спе -

Припев

3

accel. poco a poco

- ши - те, не спе - ши - те, на - спех можно только рас - сме - шить, вы пред -

Цуг-флейта

\*) Быстрое *gliss.*

Allegro vivo

- ставь - те, что же бу - дет, ес - ли все вок - руг нач - нут спе - шить! Не спе -

*mf*

- ши - те, не спе - ши - те на - спех мож - но толь - ко рас - сме - шить, вы пред

**1. marcato**  
*f*

- ставь - те, что же бу - дет 1. Ес - ли все на - чнут спе - шить!  
2. Ес - ли все во -

*f*

*mp* *gliss.*

**Andante**  
*rit.* *p*  $\text{♩} = 76$  *poco a poco animato, cresc.*

И ко - ров - ка в э - той спеш - ке по - за - бы - ла до - ма

*p*

\*) Медленное gliss. вниз.

сум\_ку, сум\_ку лад\_но, но по\_ дар\_ки на\_хо\_ди\_лись в сум\_ке

Andante

той, и при\_ шлось бе\_ жать об\_ рат\_ но, по\_ то\_ росо а росо animato

\_ му что не\_ при\_ ят\_ но, чтоб те\_ бя по\_ том наз\_ ва\_ ли о\_ чень

rit.

жад\_ ной и ску\_ пой. Не спе\_ //\_ круг нач\_ нут спе\_

Meno mosso

*mp*

6

*cresc. poco a poco*

- шить. Но по - ка о - на бе - жа - ла, об - ло -

*f* *mp* *cresc. poco a poco*

- мил - ся пру - тик тон - кий, и ко - ров - ка у - го - ди - ла пря - мо

*rit.*

Andante

Пе - ре - пач - ка - ла у - жас - но,

в лу - жу из дож - дя. пе - ре - пач - ка - ла у -

frull. *p* *gliss. (cis.)*

\*) Медленное *gliss.* до звука *cis.* (*frullato*)

сво - е крас - нень\_ко - е платье - е,

- жас - но, сво - е крас\_нень\_ко - е

платье\_е, и за - пла - ка\_ла, у - ви - дев в э - той лужи\_це се\_бя.

8 a tempo (Allegretto)

$\text{♩} = 92$

poco rit.

9

Не

пош-ла к под-ружке в гос-ти,

*mf*

не пош-лак подружке

ста - ла крылышки су - шить,

и

да - ла ко - ров - ка

10

в гос-ти,

ста - ла су - шить

ко - ров - ка

сло - во в жиз - ни

rit.

*mp*

сло - во в жиз - ни

боль-ше не спе - шить.

Не спе -

11

-ши - те, не спе - ши - те, на - спех мож-но толь-ко рас- сме -

accel. poco a poco

- шить. Вы пред- ставь- те, что же бу- дет, ес - ли

**Allegro molto**

12

все вок-руг начнут спе- шить! Не спе-ши-те, не спе- ши - те, на - спех

можно только рас\_сме - шить. Вы пред\_ставь\_те, что же бу\_дет, ес\_ли все во -

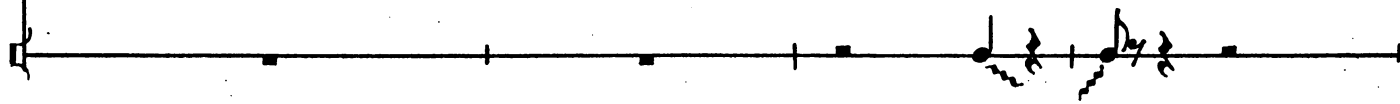

13

круг нач\_нут спе - шить!

*fp cresc.*

не спе\_ши\_те, не спе\_ши\_те, не спе -

*fp*

Музыкальный фрагмент с вокальной линией и фортепиано. Вокальные ноты имеют подпевки: *- ши - те, не спе - ши - те ни -*. Музыкальный текст включает ноты для голоса, фортепиано (верхний и нижний регистры) и динамические обозначения *cresc.* и *sf*.

Музыкальный фрагмент с вокальной линией и фортепиано. Вокальные ноты имеют подпевки: *- ку - да!*. Музыкальный текст включает ноты для голоса, фортепиано (верхний и нижний регистры) и динамические обозначения *sf* и *8-*.

### ОСЕННИЙ ВОКАЛИЗ

Andantino

Музыкальный фрагмент для хора и фортепиано. Вокальная линия начинается с ноты *у* и имеет динамическое обозначение *mp* и *Хор*. Фортепиано имеет динамическое обозначение *p*.

mf

mf

dim.

1

*mp* A

*mp*

*dim.*

*mp*

*cresc. poco a poco*

*dim.*

*legato*

*cresc. poco a poco*

*f*

2

*mf*

*mf*

rit.

3

*p*

*mp*

(закр. ртом.)

*p*

*pp*

coll

## СОДЕРЖАНИЕ

ТАК ЕМУ И НАДО. Музыка Е. Подгайца, стихи Л.Яковлева .....	3
НОЧНОЙ КОНЦЕРТ. Стихи Л. Яковлева .....	7
ВОТ КАКИЕ ПЕСНИ! Стихи Л. Яковлева .....	9
РЕЧКИНА ПЕСНЯ. Стихи М. Веховой .....	16
ЭХО. Стихи В. Мусатова .....	20
ДОЛГО МЫ ИСКАЛИ. Стихи И. Пивоваровой .....	25
ОВЕЧКИ. Стихи И. Пивоваровой .....	30
ОСЕНЬ. Стихи В. Друка .....	35
ИМЕНИНЫ. Стихи Л. Яковлева .....	37
ОБЛАКА. Стихи Л. Яковлева .....	41
ПОЛЕЗНЫЙ СОВЕТ. Стихи Л. Яковлева .....	47
ЛУННЫЙ ЁЖИК. Стихи А. Ильяшенко .....	52
УДИВИТЕЛЬНАЯ КОШКА. Стихи Д. Хармса .....	56
ВЕСЁЛЫЙ СТАРИЧОК. Стихи Д. Хармса .....	60
НЕ СПЕШИТЕ!.. или КАК БОЖЬЯ КОРОВКА ХОДИЛА	
В ГОСТИ. Стихи С. Подгайца .....	66
ОСЕННИЙ ВОКАЛИЗ .....	75

Лицензия ЛР № 030581 от 17.12.93.

*Нотное издание*

**ПОДГАЙЦ ЕФРЕМ ИОСИФОВИЧ**  
**Полезный совет**

Песни и хоры для детей среднего  
и старшего школьного возраста

*В сопровождении фортепиано*

Редактор Э. Плотица. Художник П. Козловский.  
Худож. редактор М. Каширин. Техн. редактор Е. Блюменталь.  
Корректор Л. Рабченко.

Н/К

Сдано в набор 18.09.92. Подп. к печ. 17.05.94. Форм. бум. 60x90 1/8.

Гарнитура шрифта Т. Таймс. Печать офсетная. Печ. л. 10,0.

Усл. печ. л. 10,0. Усл. кр.-отт. 11,0. Уч.-изд. л. 12,21. Тираж 5000 экз.

Изд. № 9342. Заказ № 301. Цена договорная.

Издательское объединение „Композитор”,  
103006, Москва, К-6, Садовая-Триумфальная ул., 14–12.

Московская типография № 6  
Комитета Российской Федерации по печати,  
109088, Москва, Ж-88, Южнопортовая ул., 24.