

РЕПЕРТУАР

ДЕТСКИХ И ЮНОШЕСКИХ

ХОРОШ

ВЫПУСК 16

С

РЕПЕРТУАР
ДЕТСКИХ
И ЮНОШЕСКИХ
ХОРОВ

Выпуск 16

МОСКВА
«СОВЕТСКИЙ КОМПОЗИТОР»
1988

И. Красильников

Соч. 15

А. С. Пономарёву и детскому хору «Весна»

ОТ ВЕСНЫ ДО ВЕСНЫ

КАНТАТА

НА СТИХИ РУССКИХ ПОЭТОВ

На лугу

Стихи А. БЛОКА

Moderato (♩=84)

С. I II

А. I II

Ф-п.

tr

tr

8-----

Ле - са вда - ли вид - не - е,

p

Red.

за - мет - ней и чер - не - е на паш - не по - ло - са,

- не - е не - бе - са,

tr

p

tr

p

и дет - ски - е звон -

cresc.

cresc.

8-----

8-----

* *Red.*

* *Red.*

*

mf *mf*

- че - е над лу - гом го - ло са.

8-----

Red. * *Red.*

p *p*

да где ж са-ма о-на?

Вес - на и-дет сто-рон - кой, м.

(P)

Con Red.

сгес. *сгес.* *тр*

Чу, слы-шен го-лос, го-лос звон-кий, не э-то ли вес-

Чу, слы-шен го-лос, слы-шен

т. с. *тр*

3

p sub. cresc.

-на? Нет, э - то звон - ко, тон - ко в ручь -

p sub. cresc.

legato

p sub. cresc.

mf

2 2

- е жур - чит вол - на,

mf

mf

4

p

жур - чит вол - на...

mp

mp

p

8.....

legato

Летний дождь

Стихи А. МАЙКОВА

Allegro (♩=120)

mf

С. II *mf*

«3о - ло - то, 3о - ло - то,

secco

mf

А. I *mf*

зо - ло - то. зо - ло - то. зо - ло - то, зо - ло - то па - да - ет сне - ба!»

5 С. II *mf*

Де - ти кри - чат и бе - гут за дож - дем... «Зо - ло - то, зо - ло - то,

А. I *mf*

зо - ло - то, зо - ло - то, зо - ло - то, зо - ло - то па - да - ет сне - ба!»

Де - ти кричат и бе - гут за дождем...

f

8

f

Ped.

mf

- Пол - но - те, де - ти, е - го мы себе -

mp

* Ped. * Ped. * Ped.

mf

толь - ко себе рем зо - ло - ти - стым зер - ном

- рем,

* Ped. simile

в пол - ных ам - ба - рах ду - ши - сто - го хле -

mf

* Ped.

secco

- ба!

sf

p

Ped.

* Ped.

Летний вечер

Стихи А. ФЕТА

Adagio molto (♩=48)

p

Лет - ний ве - чер тих и

p

Лет - ний ве - чер тих и

Con Ped.

я - сен; по - смот - ри

я - сен; по - смот - ри, как дрем - лют

я - сен; по - смот - ри, как дрем - лют

и - вы; за - пад не - ба

и - вы; за - пад не - ба блед - но -

и - вы; за - пад не - ба блед - но -

— кра — сен, и ре — ки бле — стят из — ви — вы.

9

(P)
От вер — шин сколь — зя к вер — ши — нам,

ветр пол — зет лес — но — ю высь — ю.

* Ped.

10

(P)

Слы - шишь ржань - е по до - ли - нам?

* Ped.

То та - бун не - сет - ся рысь - ю.

The second system of the musical score continues the vocal line and piano accompaniment. The vocal line has the lyrics "То та - бун не - сет - ся рысь - ю.". The piano accompaniment continues with arpeggiated chords in the right hand and a bass line in the left hand.

* Ped.

11

* Ped.

mf

По - смот - ри...

The third system of the musical score features a vocal line and piano accompaniment. The vocal line has the lyrics "По - смот - ри...". The piano accompaniment continues with arpeggiated chords in the right hand and a bass line in the left hand.

8

(P)

mf solo

* Ped.

12

dolce

По - смот -
dolce

Лет - ний ве - чер...

8-----

(p) * *And.*

(mf)

- ри... По - смот - ри, как дрем - лют

8-----

mp

* *Con And.*

13

p

и - вы... я - сен...

Лет - ний ве - чер тих и я - сен...

8-----

p

M.

Лет - ний ве - чер... Лет - ний

ве - чер... Ве..

pp

pp

8.....

чер...

8.....

Нивы сжаты, рощи голы

Стихи С. Есенина

Andante sostenuto (♩=63)

pp *pp*

М. М.

Ни - вы сжа - ты, ро - щи го - лы,

Con Ped.

от во - ды ту - ман и сы - рость.

14 *p* *p*

Ко - ле - сом за си - ни го - ры солн - це ти - хо - е ска - ти - лось.

p *espress.*

15

pp

Дрем - лет взры - та - я до - ро - га.

pp

M.

pp

* Ped.

Ей се - го - дня при - меч - та - лось,

M.

* Ped.

* Ped.

* Ped.

что со - всем - со - всем не мно - го ждять зи - мы се - дой о - ста - лось.

p

p

Con Ped.

17

mf

Музыкальный фрагмент, охватывающий меры 17 и 18. Включает вокальные партии и фортепиано. Мера 17 начинается с динамического обозначения *mf*. В начале меры 17 в вокальной партии есть пометка *A*. Слова: со - всем - со - всем не -

18

mp

Музыкальный фрагмент, охватывающий меры 18 и 19. Включает вокальные партии и фортепиано. Мера 18 начинается с динамического обозначения *mp*. Слова: -мно - го ждать зи - мы, зи - мы се -

p

Музыкальный фрагмент, охватывающий меры 19 и 20. Включает вокальные партии и фортепиано. Мера 19 начинается с динамического обозначения *p*. Слова: -дой о - ста - лось... *pp*

espress.

Где сладкий шепот моих лесов?

Стихи Е. БАРАТЫНСКОГО

Presto drammatico (♩ 100)

p *cresc.*
Con Ped.

19 *f*
Где сладкий шепот мо -

f *mf*

- их лесов? Поток - ков

ро - пот, цве - ты лу - гов? Де -

20

- ревь - я го - лы: ко - вёр зи -

mf

mp

- мы - по - крыл хол - мы, лу -

cresc.

cresc.

Музыкальный фрагмент с нотами и текстом. Верхний стеллаж: вокальная линия с нотами и текстом: «- га и до - лы. Под ле-дя-ной сво -». Нижний стеллаж: фортепиано с нотами. Динамики: *f*, *mf*, *sub. p*. Включены октавные сокращения (8).

Музыкальный фрагмент с нотами и текстом. Верхний стеллаж: вокальная линия с нотами и текстом: «- ей ко - рой ру - чей не - ме - ет, ру - чей не - ме - ет». Нижний стеллаж: фортепиано с нотами. Динамики: *p*. Включены октавные сокращения (8).

Музыкальный фрагмент с нотами и текстом. Верхний стеллаж: вокальная линия с нотами и текстом: «все це - пе - не - ет, А -». Нижний стеллаж: фортепиано с нотами. Динамики: *tr*, *p*, *cresc.*, *(p)*, *cresc.*, *c. I mf cresc.*. Включены октавные сокращения (8).

23 *f*

Где слад - кий шё - пот мо -

Где слад - кий

- их ле - сов? По - то - ков

шё - пот мо - их

The second system of the musical score continues the vocal and piano parts. The vocal line has lyrics: '- их ле - сов? По - то - ков'. The piano accompaniment continues with the same melodic and bass lines, maintaining the 'sf' and 'mf' dynamics.

ро - пот, цве - ты лу - гов? Лишь

ле - сов, лу - гов?

The third system of the musical score concludes the vocal and piano parts. The vocal line has lyrics: 'ро - пот, цве - ты лу - гов? Лишь'. The piano accompaniment continues with the same melodic and bass lines, maintaining the 'sf' and 'mf' dynamics.

24

ve - ter zloy, bu - шу - я,

mf

mp

vo - et i ne - bo kro - et,

cresc.

cresc.

cresc.

kro - et se - do ю мглой.

f cresc.

f cresc.

25

mf cresc.

ff

8

8.....!

sfp cresc. *sff*

8.....!

Пройдёт зима холодная

Стихи С. ДРОЖЖИНА

Andantino (♩=72)

mf

Прой - дёт зи -

pp

- ма хо - лод - на - я,

на - ста - нут дни ве - сен - ни - е,

pp

mf

A - A - A -

mp 27

теп - лом рас - то - пит сол - ныш - ко, как воск, сне - га пу -

8-----

p

* Ed.

28

ши - сты-е. Ли - ста - ми и - зум - руд - ны-ми ле -

p

...сне - га пу-ши - сты - е.

8

* Ped. * Ped. * Ped.

са за - зе - ле - не - ют - ся, и вме - стес - трав - кой

p **29** *cresc.*

8

...за - зе - ле - не - ют - ся,

p *cresc.*

* Ped. * Ped. * Ped.

бар - хатной взой - дут цве - ты ду - ши - сты-е,

tr *tr* *mf* *mf*

tr *mf*

* Ped. * Ped. * Ped.

mp dolce

цве - ты ду - ши - стые,

mp dolce

mp

* Ped. * Ped. * Ped. * Ped.

30 *p* (*p*) legato

цве ты. М

p (*p*) legato

mp dolce

8...7

dim. *p*

* Ped. * Ped.

31

8...7 (*mp*)

p dolce

* Ped.

33

* Ped.

34

* Ped.

* Ped.

*

Т. Смирнова

ДВА ХОРА НА СТИХИ А. ПУШКИНА

В поле чистом...*

Подвижно

A. I *pp*

В по - ле чи - стом се - реб - рит - ся снег вол - ни - стый

A. II *pp*

и ря - бой, све - тит ме - сяц, трой - ка мчит - ся

све - тит ме - сяц трой - ка мчит - ся, трой - ка мчит...

p Сопрано

по до - ро - ге стол - бо - вой.

По до - ро - ге

трой - ка

C. *mf* *p sub.*

стол - бо - вой. Пой: в ча - сы до - рож - ной ску - ки.

A. *mf* *p sub.*

мчит - ся

пой: стол - бо - вой. Пой! Пой!

на до - ро - ге

*) Текст дан в сокращении

род - ны - е

p sub. слад - ки мне род - ны... зв - ки *f* звон - кой пе - сн

p sub.

у - да - лой. Пой, ям - щик! Я мол - ча,

f *p sub.*

жад - но бу - ду слу - шать

p го - лос

p

твой, го - лос твой.

pp *mp* *pp*

го - лос твой... Ме - сяц блед - ный

pp

све - тит хлад - но, грус - тен вет - ра даль - ний вой,

pp хлад - но даль - ний

ме - сяц све - тит ме -

pp

све - тит хлад - но, грус - тен вет - ра даль - ний вой...

ме - сяц све - тит хлад - но грус - тен даль... даль - ний

ме сяц

- сяц све - тит хлад - но ме - сяц

Alleg.

вет - ра вой... *p* даль - ний вой... *pp*
 вой... даль - ний вой... *pp*
 вой... гру - стен даль - ний вой... *p* ме - сяц блед - ный

све - тит све - тит, хлад - но ме - сяц гру - стен вет - ра
 блед - ный све - тит хлад - но... гру - стен

A. I *mf* даль - ний вой... гру - стен вет - ра даль - ний вой... *mf*
 A. II вет - ра вой... *mf* Пой, ям -
 гру - стен даль - ний вой...

C. *p* - шик! гру - стен даль - ний, *tr* гру - стен вет - ра
 A. *tr* даль - ний вой... *p*
 даль - ний

pp *ppp* (закр. ртом) *gliss.* *mf* *p*
 гру - стен вет - ра даль - ний вой... вет - ра даль - ний вой...
 вой... *gliss.* гру - стен вет - ра

A. I *ppp*
 A. II *tr* даль - ний вой... гру - стен вет - ра даль - ний вой... *ppp*
 (закр. ртом)

Именины

Подвижно, весело. Темп I

C. *tr* Ум - но - жай - те шум и ра - дость, шум и ра - дость, шум и

A. *tr* шум, шум и

ра - дость, пой - те пе - сни

друж - ба, гра - ци - я и

P sub. в доб - рый час: друж - ба.

P sub. гра - ци - я и

mf мла - дость и - ме -

mf мла - дость - нин - ни - цы у нас.

mf мла - дость и - ме -

Немного медленнее

P Меж - ду тем, ди - тя кры - ла - то, вас при - вет - ству - я, друзь -

P Меж - ду тем, * ди - тя кры - ла - то, вас при - вет - ству - я, друзь -

- я,
вас при - вет - ству - я, друзь - я,
втай -

pp втай -
pp втай -
втай -

- я,
- не
- не
- не
ду - ма - ет,
втай - не ду - ма - ет:
ко - гда - то и - ме - нин - ник
ко - гда - то
втай - не ко - гда - то друзь - я и - ме - нин - ник,
расширяя
и - ме - нин - ник бу - ду я, и - ме - нин - ник я?

tr
pp
mf
mf

и - ме - нин - ник бу - ду я, и - ме - нин - ник я?
Ум - но - жай - те шум и ра - дость, шум и ра - дость, шум и
ра - дость. Пой - те пе -

mf
mf

Ум - но - жай - те шум и ра - дость, шум и ра - дость, шум и

Темп I

ра - дость. Пой - те пе -

- снн в доб - рый час:

друж - ба, гра - ци - я и мла - дость, друж - ба,
 мла - дость,
 мла - дость, друж - ба,
 мла - дость, друж - ба,

мла - дость гра - ци - я и мла - дость и - ме - нин - ни - цы,
 мла - дость

гра - ци - я и друж - ба, мла - дость и - ме -
 гра - ци - я и

- нин - ни - цы у нас.

Т. Назарова-Метнер

ДВА ХОРА НА СТИХИ А. С. ПУШКИНА

Зима*

Con moto e poco agitato

Вот ве - тер, ту - чи на - го - ня - я, вздох - нул, за -

- выл - и вот са - ма и -

- дет вол - шеб - ни - ца зи - ма. При - шла, при - шла, рас -

- сы - па - лась; кло - ка - ми по - вис - ла на су - ках ду -

- бов, по - вис - ла на су - ках ду - бов, лег - ла вол - ни - сты - ми ков -

poco a poco rit.

- ра - ми сре - ди по - лей, сре - ди по - лей, во -

a tempo

- круг хол - мов; бре - га с нед - виж - но - ю ре -

- ко - ю сра - ня - ла пух - лой

*) Отрывок из романа «Евгений Онегин»

пе - ле - но - ю; блес - нул мо - роз, блес - нул мо - роз, ра - ды мы про -
 - ка - зам ма - туш - ки зи - мы, блес - нул мо - роз, и ра - ды мы, блес - нул мо - роз, и ра - ды мы про -
 - ка - зам ма - туш - ки зи - мы, *tr* про - ка - зам ма - туш - ки зи - мы.

У ручья в тени густой...*

Allegro moderato, poco animato

p Есть ме - сто:
 вле - во от се - лень - я, где
 жил пи - то - мец вдох - но - вень - я, две сос - ны кор - ня - ми сло -
 - слись; *tr* ручь - я со -
 - сед - ствен - ной до - ли - ны. *p*
 Там па - харь лю - бит от - ды -
 - хать, *sfz* и жни - цы в вол - ны по - гру - жать при - хо - дят
 звон - ки - е кув - ши - ны. Там у ручь - я в те -

*) Отрывок из романа «Евгений Онегин»

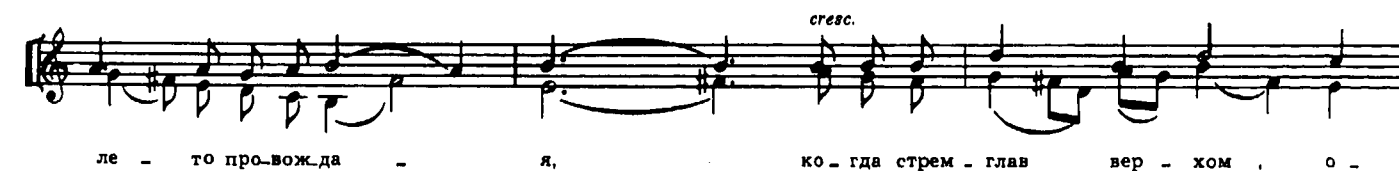
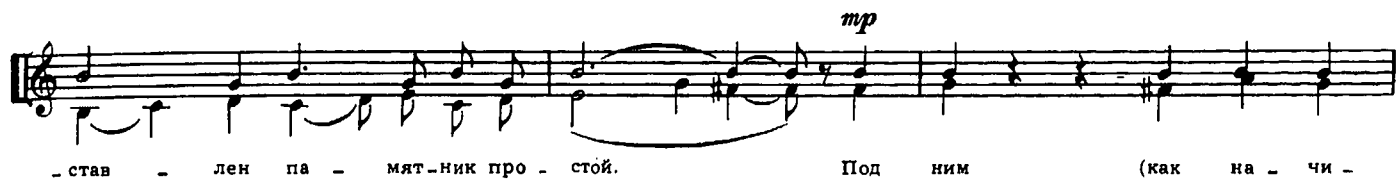

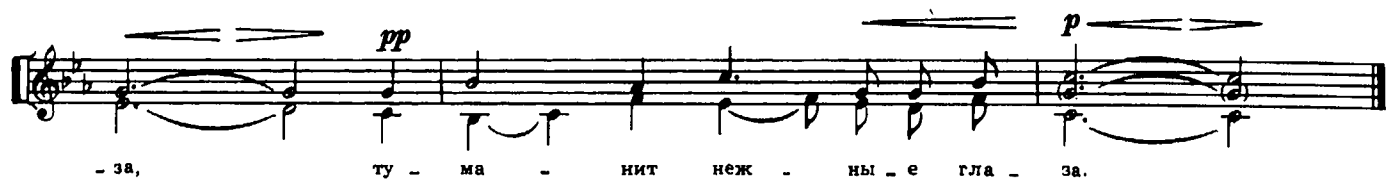

Как весел грохот летних бурь...

Стихи Ф. ТЮТЧЕВА

Vivo

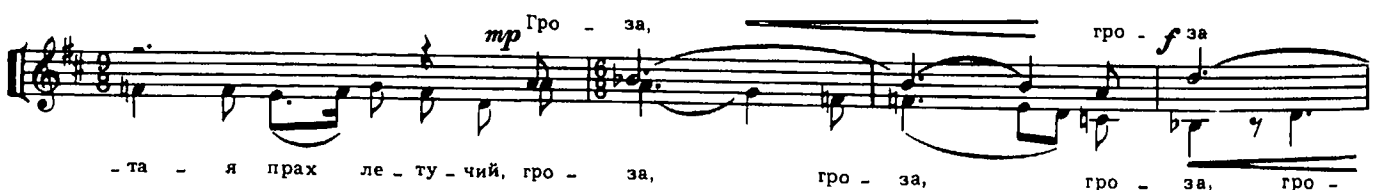

- за! Гро-за, на - хлы - нув - ша - я ту - чей, сму - тит не -

- бес - ну - ю ла - зурь, сму - тит не -

и о - про - мет - чи во - бе -
- бес - ну - ю ла - зурь

- зум - но вдруг на дуб - ра - ву на - бе - жит, и вся дуб -

- ра - ва за - дро - жит ши - ро - ко - лист - вен - но и шум - но,
A... A... A... A...

ши - ро - ко - лист - вен - но и шум -
ши - ро - ко - лист - вен - но и шум -

- но, и вся дуб - ра - ва за - дро - жит ши - ро - ко - лист - вен - но и

шум - но! Как Бурь.
шум - но! Бурь.

*) Нижний, а затем верхний голос может заполнить паузы исполнением буквы «ш»: ш... ш... ш...

А. Самонов

СЛАВНАЯ ОСЕНЬ!

Стихи Н. НЕКРАСОВА

Animato

f

c. f

A. f

mf

Сла-на - я о - сень! Здо - ро-вый, я дрё - ный воз-дух у - ста - лы - е

си - лы бод-рит; лёд не - о - креп - ший на

8-----

реч - ке сту - дё - ной, слов - но как та - ю - щий са - хар, ле - жит.

Meno mosso

dim. *dim.* *С. I p* *О - ко - ло*

ле - са, как в мяг - кой по - сте - ли, вы - спать - ся

p *p*

мож - но - по - кой и про - стор!

Ли - стья по - блек - ну - ь е - ще не у - спе - ли, жел - ты и

mf

све - жи, ле - жат как ко - вер.

Tempo I

f

Слав - на - я о - сень! Мо -

f

cresc.

- роз - ны - е но - чи, я - сны - е, ти - хи - е дни...

8-----

dim. *p*

Ти - хи - е

dim. *p*

8-----

dim. *p*

8-----

8-----

8-----

дни...

8

8

8

8

РОДНИК

Стихи И. БУНИНА

Con moto

p

6

6

6

6

С.

В глу - ши лес -

tr

(закр. ртом)

+

А.

tr + (закр. ртом)

6

6

6

6

- ной, в глу - ши зе -

+ (закр. ртом)

б б б б

- ле. - ной, все - гда те -

б б б б

- ни - стой и сы -

б б б б

- рой,

в кру - том ов - ра - ге, под го -

- рой бьет из кам - ней род - ник сту - де - ный.

mf

Ки - *mf*

- пит, и - гра - ет и спе - шит, кру -

- тась хру - сталь - ны - ми клу ба - ми, и

под вет - ви - сты - ми ду -

- ба - ми стек -

— лом рас — плав — лен — ным бе —

— жит.

- са и лес на -

а не - бе - са

- гор - ный гля - дят, за -

и лес

- ду - мав - шись в ти -

- ши,

как в свет - лой вла - ге го - лы -

- ши дро - жат мо - за - и - кой у - зор - ной.

А. Ларин

ДВА ХОРА НА СТИХИ С. ЕСЕНИНА

С добрым утром!

Andante

C. I
C. II

p

За - дре - ма - ли звез - ды зо - ло - ты - е,

A.

p

за - дро - жа - ло зер - ка - ло за - то - на,

tr

без - жит свет на

tr

и ру - мя - нит

tr

за - во - ди реч - ны - е и ру - мя - нит

Allegretto

pp

сет - ку не - бо - скло - на. У - лыб - ну - лись

pp

p

сон - ны - е бе - рез - ки, рас - тре - па - ли шел - ко -

tr

рас - тре - па - ли

p cresc.

- вы - е ко - сы. Ше - лес - тят зе - ле - ны - е се -

p cresc.

Ше - лес - тят зе - ле - ны - е се -

f cresc. *allargando* *ff*

- реж - ки, и го - рят се - реб - ря - ны - е ро - сы.

f cresc.

- реж.ки, и го - рят

Tempo! *p*

У плет - ня за - рос - ша - я кра - пи - ва

tr

об - ря -

p

и, ка - ча - ясь,

p

- ди - лась яр - ким пер - ла - мут - ром

p

шеп - чет ша - лов - ли - во:

p

«С доб - рым ут - ром,

pp

с доб - рым ут - ром,

pp

с доб - рым ут - ром(м...)

с доб - рым ут - ром,

с доб - рым ут - ром(м...)

Ямщик

Allegro

C. I
II

f

За у - ха - би - ны степ - ны - е мчусь я лен - той пус - ты - рей.

A.

f

Эй, вы, со - ко - лы род - ны - е, вы - но - си - те по - ско -

со - ко... эй, род - ны - е, вы - но -

- рей!

По - ско - рей!

Низ - ко - рос - ла -

- си... вы - но - си... вы - но - си - те по - ско - рей!

p

- я сло - бод - ка в по - ве - че - реш - нем ды - му.

tr За - жда - лась ме - ня кра -

p За - жда - лась ме - ня кра - сот - ка, за - жда - лась ме -

p

- сот - ка в ча - ро - дей - ном те - ре -
 - ня кра - сот - ка в ча - ро - дей - ном те - ре -

- му. *sf* *mf* *sf*
 - му. Све - тит в те - мь по - зо - ло - той раз - ма -

Ой, ой, ой,
 - ле - ва - на ду - га. Ой вы, сан - ки - са - мо -

ой, ой, ой, ой!
 - лё - ты, пу - хо - ви - ты - е сне - га!
 сне - га, да сне - га! Пу - хо -

tr cresc.
 А!
 - ви - ты - е сне - га!
 Зво - ны рез - ки, зво - ны гул - ки,

f
 бу - бен - цам в шле - е не счёт. А как гарк - ну
 бу - бен - цам . А как гарк - ну

на про - гул - ке, вы - бе - га - ет весь на - род.

на про - гул - ке, вы - бе - га - ет весь на - род.

ff Вый - дут пар - ни, вый - дут дев - ки сла - вить зим - ни

ff сла - вить

ве - че - ра, го - ло - са - ты - е за - пев - ки не смол -

ве - че - ра, го - ло - са - ты -

- ка - ют, не смол - ка - ют... *fff* *dim.* Го - ло - са - ты -

- е за - пев - ки *fff* *dim.* не смол -

- е за - пев - ки не смол - ка - ют до ут - ра. *pp*

- ка - ют до ут - ра. *pp*

ДВЕ АКВАРЕЛИ НА СТИХИ И. БУНИНА

Весна

Andante

p cresc.

C. Круп-ный до...

A. Круп-ный дождь в ле - су зе - ле - ном про - шу - мел по строй - ным кле - нам,

mp dim. *rit.* *pp*

по лес - ным цве - там...

Слы - шишь?—

pp

animando *cresc.* *rit.* *V*

Звон_ко пе_сня лье_т_ся, без_за_бот_но раз_да_ет_ся го_лос по ле_сам.

cresc. *V*

Звон - ко лье - т - ся го - лос по ле - сам.

f a tempo

Круп-ный дождь в ле - су зе - ле - ном про - шу - мел по строй - ным кле - нам,

Круп-ный дождь про - шу - мел,

глубь не - бес яс - на...

глубь не - бес яс - на... В каж - дом

animando
cresc. *allargando*

cresc.
серд - це воз - ни - ка - ет, — и то - мит, и ув - ле - ка - ет

ff *p* *a tempo* *dim.*
об - раз твой, Вес - на!

ff *p* *dim.*

rit. *pp* *pp*
Об - раз твой, Вес - на!

Ясным утром

Allegretto *p*

C. Яс - ным ут - ром на ти - хом пру - де рез - во лас - точ - ки ре - ют кру -

A. *p*

(закр. ртом)

meno rit. *V*

- гом, о - пус - ка - ют - ся к са - мой во - де, чуть ка - са - ют - ся

A...

C. Соло *a tempo* *p*

А...

С.

вла - ги кры - лом. (закр. ртом) *tr* На ле -

А.

кры - лом. (закр. ртом)

- ту о - ни звон - ко по - ют, а во - круг зе - ле - не - ют лу -

по - ю...

tr

С.

rosso rit.

- га, и сто - ит, слов - но зер - ка - ло, пруд, от - ра -

А.

лу - га... пруд, от - ра -

С. Соло *a tempo* *p*

А...

С. *mf*

p

- жа - я сво - и бе - ре - га.

А. *mf*

p

cresc. poco a poco
 И, как в зер - ка - ле, меж трост - ни - ков,
cresc. poco a poco
tr А...

mf
 с бе - ре - гов о - про - ки - нул - ся лес,
 А...

и у - хо - дит у - зор об - ла - ков в глу - би -
 в глу - би - ну,

c. *allargando* *ff*
 - ну, в глу - би - ну от - ра - жен - ных не - бес.
A. *ff*
 в глу - би - ну от - ра - жен - ных не - бес.

Meno mosso

p *rit.*

Об - ла - ка там неж - ней и бе - лей, глу - би -

p

(закр. ртом)

V *gliss*

- на - бес - ко - неч - на, свет - ла...

a tempo

pp *p* *tr*

И до - но - сит - ся мер - но с по -

p *rit.*

над во - дой ти - хий звон (закр. ртом)

- лей

С. Соло

p *pp* *pp*

А...

из се - ла. (Постепенно закрывая рот)

А. Козакевич

ВЕТЕР

Стихи М. ИСАКОВСКОГО

Moderato **Allegretto**

С. О - сто - рож - но ве - тер
 О - сто - рож - но ве - тер

А. *p* *p* *A*

За ка - лит - ку вы - шел, по - сту - чал во - кош - ко, по - бе - жал по кры - ше.
 за ка - лит - ку вы - шел, по - сту - чал, по - бе - жал.

О - сто - рож - но ве - тер за ка - лит - ку вы - шел,
p *mf* *p* *mf*

по - сту - чал во - кош - ко,
 по - сту - чал во - кош - ко по - бе - жал по кры - ше,
mf

по - сту - чал во - кош - ко, по - бе - жал по кры - ше.
p *A* *p* *A* *p*

По - иг - рал не - мно - го вет - ка - ми че -

По - иг - рал вет - ка - ми че -

По - иг - рал не - мно - го вет - ка - ми че -

- ре - мух. А - а -

- ре - мух. По - иг - рал не - мно - го,

- ре - мух. По - иг - рал не - мно - го вет - ка - ми че - ре - мух,

По - жу - рил за что - то *cresc.*

по - жу - рил рил *cresc.*

по - жу - рил за что - то во - ро - бьев зна - ко - мых

во - ро - бьев зна - ко - мых, во - ро - бьев зна - ко - мых. А -

mf

во - ро - бьев зна - ко - мых.

во - ро - бьев зна - ко -

и, рас - пра - вив бод - ро мо - ло ды - е кры - лья, *cresc.*

mf рас - пра - вив бод - ро *cresc.* мо - ло - ды - е кры - лья

p

- мых

по - ле - тел ку - да - то
по - ле - тел, по - ле - тел ку - да - то
по - ле - тел

в пе - ре - гон - ки с пы - лью. А - а - а.
meno mosso *p* *pp*
p *pp*

АПРЕЛЬ ГОЛУБОЙ

Текст Б. ЧЕЩАРИНА

Andante
Соло
Ап - рель го - лу - бой,
p Хор
Соло
ап -

С.
А.

ап - рель го - лу - бой,
p

- рель го - лу - бой,
Хор
ап - рель го - лу - бой,
12/8

го - лу - бой не - бом, го - лу - бой под - снеж - ни - ка - ми,
го - лу - бой
не - бом, не - бом го - лу -

э - ти - ми го - лу - бы - ми гла - за - ми вес - ны,

а.

mf

- бым.

И лес сквоз - ной, а - жур - ный,

без те - ней го - лу - бе - ет даль - ни - ми го - лу - бы - ми да - ля -

mf

лес го - лу - бе - ет,

го - лу - бе -

без

те - ней.

- ми.

пер - вым дож - дем,

ра - до - стно све - тя - тся

- ет

пер

вым

дож -

Неж - ный бе - рез - ник у - мыт

пер -

вым

дож -

дем.

на солн - це, на солн - це

- дем.

е - го бе - лы - е ство - лы.

А.

а.

tr

tr

Ап - рель об - ман - щик на дню ме - ня - ет семь по - год,

но про - сну - лись пер - во - цве - ты,

но про - сну - лись пер - во - цве - ты,

rit.

Соло
Ап - рель го - лу - бой,

о - жи - ли пер - вы - е цве - ты.

Соло
ап - рель го - лу - бой,

Хор
ап - рель го - лу - бой,

Хор
ап - рель го - лу - бой.

Пер - во - цве - ты цве -

Пер - во - цве - ты цве -

- тут, сме - ло смот - рят о - ни на яр - ко - е солн - це, солн - це.

- тут, о - ни смот - рят на яр - ко - е солн - це, солн - це.

- тут, о - ни

В. Агафонников

РАДУГА

Слова М. КРАВЧУКА

Неторопливо

С. Солн - це све - тит яр - ко!

А.

Как по - всю - ду жар - ко!

Да - же реч - ке душ - но о - чень,
реч - ке душ - но о - чень, ждет дож - дя, про - хла - ды

Дождь гриб - ной! Дождь гриб - ной!
хо - чет.

ох - ла - ди солн - ца зной! И за -

- кинь за ле - сок се - ми - цвет - ный по - я - сок. Вспых - ни, ра - ду - га!
- кинь
- кинь за ле - сок

Вспых - ни, ра - ду - га!
Вспых - ни, ра - ду - га,

Ра - ду - ге ра - ды мы.
вспых - ни, ра - ду - га, вспых - ни, ра - ду - га, вспых - ни, ра - ду - га,

p

вспых - ни, ра - ду - га, вспых - ни, ра - ду - га, вспых - ни, ра - ду - га,

pp *f*

На - бе - жа - ли туч - ки:
На - бе - жа - ли

f

сна - ми бу - дет луч - ше.
сна - ми бу - дет луч - ше.

p *mf*

Мы на вид, как сне - га глы - бы.
Мы, как сне - га глы - бы, и весь день дож - дить мог -

f *p*

Дождь гриб - ной! Дождь гриб - ной!

f *p*

О - хла - ди солн - ца зной и за -

- кинь за ле - сок се - ми - цвет - ный по - я - сок. Вспых - ни, ра - ду - га!

- кинь

- кинь за ле - сок

Вспых - ни, ра - ду - га!

Вспых - ни, ра - ду - га,

Ра - ду - ге ра - ды мы.

вспых - ни, ра - ду - га, вспых - ни, ра - ду - га, вспых - ни, ра - ду - га,

Ра - ду - ге ра - ды мы.

вспых - ни, ра - ду - га, вспых - ни, ра - ду - га, вспых - ни, ра - ду - га,

Дождь по - шел!

вспых - ни, ра - ду - га...

Дождь по - шел!

Хо - ро -

Хо - ро - шо, хо - ро - шо, хо - ро - шо, хо - ро -

p

- шо!

p

- шо! Дождь по - шел, дождь по - шел, дождь по - шел, дождь по - шел, дождь по - шел, дождь по -

- шо, хо - ро - шо, хо - ро - шо, хо - ро - шо, хо - ро -

- шел, дождь по - шел, дождь по - шел, дождь по - шел, дождь по -

- шо...

ppp

ppp

- шел...

Л. Маковская
РУССКИЕ УЗОРЫ
 Сюита на слова Б. ДУБРОВИНА
Пастуший рожок

Спокойно

mf

C. Где с цве - та - ми дру - жит слы - шит - ся пас - ту - ший

A. *mf*

лас - ко - вый лу - жок,

mf

пе - сен - ный ро - жок. Льет - ся, льет - ся вдоль от - ко - са ра - дость и тос - ка,

то зву-чит, то зву-чит, то зву-чит, зву-чит бе -

зву-чит бе-ре-за, зву-чит бе-ре-за, то зву-чит бе -

-ре - за, то звучит ре - ка, звучит ре - ка,

-ре - за, то звучит ре - ка, звучит ре - ка,

и - ли про-ле-те-ла пе-сня жу-рав-ля, и - ли за-зве-не-ла

А-

ран - ня - я за - ря. Э - тот, э - тот звук рас - све - та

И - ли в серд - це. где-то, где-то

льет - ся сквозь го - да...

и - ли в серд - це, где-то, где-то, и - ли где - то

где - то он жи - вет все - гда,

он жи - вет все - гда,

он жи - вет все - гда, жи - вет все - гда.

rit. *pp* все - гда.

Золото-конь (Северная прялка)

Быстро

Зо - ло - то - конь, конь, конь, точ - но ли - той:

mf то - чно ли -

ночь - ю о - гонь, о - гонь, о - гонь лег на ла -

- той

дочь.

f *p* Ут - ра ис - ток,

p солн - ца на - мек, каж - дый лис -

как о - го -

- ток, как о - го - нек, каж - дый лис - ток,

- нек. Свет ян - та - ря вспых - нул не зря,

свет ян - та - ря вспых - нул не

зря, ре - ет за - ря, сказ - ку да - ря.

зря, ре - ет за - ря, сказ - ку да - ря.

Сказ - ку, сказ - ку на - шли где - то вда - ли,

сказ - ку на - шли, где - то вда -

где - то вда - ли, лас - ку, лас - ку зем - ли

- ли,

в прял - ку впле - ли, лас - ку, лас - ку зем - ли

в прят - ку, в прят - ку в пле - ли, лас - ку зем - ли

в прят - ку в пле - ли, сказ - ку наш - ли где - то вда - ли. Зо - ло - то -

конь, конь, конь, точ - но ли - той -

конь, зо - ло - то - конь, точ - но ли - той, точ - но ли -

ночь - ю о - гонь, о - гонь, о - гонь лег на ла -

- той: ночь - ю о - гонь, ночь - ю о - гонь лег на ла -

- донь, лег на ла - донь. р Ут - ра ис - ток -

- донь, лег на ла - донь. р солн - ца на -

- мек, каж - дый лис - ток, как о - го - нек, каж - дый лис -

как о - го - нек. Свет ян - та - ря

- ток, свет ян - та - ря

вспых - нул не зря,

ре - ет за - ря,

вспых - нул не зря,

сказ - ку да - ря,

сказ - ку да - ря.

На шелка легли узоры

Спокойно, задумчиво

На шел - ка лег - ли у - зо - ры всей зем -

- ли: не - бе - са, по - ля и го - ры - за - цве -

mf

- ли. Яр-кой вы-дум-кой, яр-кой вы-дум-кой и цве-том, и кай-

- мой ткань со-пер-ни-ча-ет сле-том и зи-

- мой. и рав-ни-ны

mf

И рав-ни-ны, и рав-ни-

из са-ти-на, пла-мя кле-на и ря-би-ны

- ны на-по-каз, пла-мя кле-на, пла-мя кле-на

ма-нит глаз. Мно-го-цвет-ны как за-ря, им за-

на-ши сит-цы, как за-ря,

rit. Tempo I

- ви - ду - ют и пти - цы, и мо - ря, и мо - ря. Лю - дям

mf

mp

А—

кра - ски здесь вру - чи - ли, как лу - чи. О - сень

Лю - дям крас - ки здесь вру - чи - ли, как лу - чи.

p

вы - дум - ке у - чи - ли мы, тка - чи. Ес - ли

О - сень вы - дум - ке у - чи - ли мы, тка - чи.

mf

мы рас - сте - лем, ес - ли мы рас - сте - лем тка - ни на по - ля, то е -

rit.

- ше кра - си - вей ста - нет вся Зем - ля.

pp

Матрёшки

Подвижно

mf

Ма - треш - ка по - яв - ля - ет - ся на бе - лый свет, о -

на бе - лый свет,

- деж - кой по - хва - ля - ет - ся: ей сно - су, сно - су нет!

Хо -

Хо - тя ма - ла, ма - ла, как крош - ка,

- тя ма - ла. хо - тя са -

tr

са - ма, са - ма, в ма -

- ма о - на, са - ма о - на, в ма -

- треш - ке есть ма - треш - ка, в ма - треш - ке есть в ма - треш - ка, ма -

- тре - шке ма - треш - ка, в ма - треш - ке ма - треш - ка, ма -

- треш - ка, ма - треш - ка е - ще од - на, ма - треш - ка е -

f

- ще од - на, ма - треш - ка, е - ще од - на,

- ще ма - треш - ка, е - ще од - на ма - треш - ка, е -

е - ще од - на, е -

е - ще од - на,

tr

- ще од - на, е - ще од - на, е - ще од - на,

- ще од - на, е - ще од - на, е - ще, е - ще, е - ще од - на,

е - ще, е - ще, е - ще од - на! Сест -

mf

сест - ра к сест - рен - ке тя - нет - ся - ка - ка - я стать, ка -

- ра к сест - рен - ке тя - нет - ся - ка - ка - я стать, ка -

ка - ка - я стать! От ра - до - сти ру - мя - нят - ся, по -

- ка - я стать! От ра - до - сти ру - мя - нят - ся, по -

- шли пля - сать!

- шли, по - шли пля - сать! Пусть пля - шет - ся, пусть

.. шли пля - сать! Пусть пля - шет - ся и ска - чет - ся, пусть

смех, пусть смех во - круг, од - на в дру - гу - ю пря - чут - ся rit.

смех во - круг, од - на в дру - гу - ю пря - чут -

р а tempo

ма - треш - ки вдруг, ма - треш - ки

p

- ся

вдруг, од - на в дру - гу - ю вдруг!

Прилетайте в Россию

Протяжно, задумчиво

Вот у - ста - лы - е гу - си над - ле - са - ми ле - тят,
О - пу - ска - ют - ся хло - пья на зер - каль - ный про - стор.

слов - но о - сень - ю груст - ной на - чал - ся сне - го - пад...
Рас - плы - ва - ют - ся роб - ко вдоль пе - чаль - ных о - зер,

tr

Им ле - са ве - ко - вы - е ма - шут, ма - шут лист - вой: при - ле -
их по - ля - ны лес - ны - е об - ни - ма - ют тра - вой:

- тай - те, при - ле - тай - те, при - ле -

при - ле - тай - те в Рос - си - ю, при - ле - тай - те в Рос - си - ю,

- тай - те в Рос - си - ю, в Рос - си - ю, воз - вра - щай - тесь до -
в Рос - си - ю, в Рос - си - ю,

в Рос - си - ю, в Рос - си - ю,

- мой.

воз - вра - щай - тесь до - мой. *РА-*

p

tr Ши - ро - ки э - ти

tr

ни - вы, и ле - са вы - со - ки, э - ти ре - ки на

ждем вас, ждем вас, род -

ди - во глу - бо - ки, ве - ли - ки

- ны - е, са - мой ран - ней вес - ной, при - ле -

- тай - те, при - ле - тай - те, тай - те, те,

при - ле - тай - те в Рос - си - ю,

при - ле - тай - те, в Рос -

при - ле - тай - те в Рос - си - ю, в Рос - си - ю, -

- си - ю, в Рос - си - ю, в Рос - си - ю,

воз - вра - щай - тесь до - мой,

воз - вра - щай - тесь до - мой!

Русские весёлые игрушки

Очень живо, весело

Ма - шет бел - ка не хвос - том, ма - шет бел - ка мо - лот - ком,

от - че - го - же, как на грех,

все не ко - лет - ся о - рех? Э - эх, не

Под - ни - ма - я крик и пыль, зай - цы на - ча - ли кад - риль,

ко - лет - ся о - рех!

са - по - га - ми,

грох, грох, грох, грох,

в пляс пус - тил - ся,

са - по - га - ми

в пляс пус - тил - ся,

в пляс пус - тил - ся ско - мо - рох,

ско - мо - рох,

ох, ох, ох,

Ку - рам,

ох!

Ку - рам,

ку - рам про - со не да - ют,

и о - ни,

и о - ни, и о - ни, и о - ни бру - сок клю - ют,

tr

воз - ле пля - шу - щих зай - чат

ку - ры клю - ва - ми сту -

ку - ры клю - ва - ми сту - чат,

- чат, сту - чат, сту - чат, сту - чат, сту - чат, сту - чат.

- чат, сту - чат, сту - чат, сту - чат.

За у - ша - стым ру - са - ком миш - ка бро - сил

- ся бе - гом, он бе - жит

tr

tr

с ба - ла - лай - кой он бе - жит,

mf

под ним дро - жит, он бе - жит, зем -

mf

а зем - ля под ним дро - жит. С ба - ла - лай - кой он бе - жит, зем -

э

эж.

- ля под ним дро - жит, дро - жит, а бе - жать - то не - лег - ко,

э

эж.

и до зай - ца да - ле - ко, ра - зо - брал зай - чиш - ку смех:

мчит - ся он, мчит - ся он, быст - ре - е всех, мчит - ся он,

Вот как!

эж-

мчит - ся он быст - ре - е всех,

Г. Дмитриев

Танечке и Пете

ВЕНОК ПОЛЕВЫХ ЦВЕТОВ

Цикл песен на слова Е. СЕРОВОЙ

Подснежник

Неторопливо, прозрачно

p

Хор

Выглянул под снеж - ник

Ф-п.

p

в по - лу - тьме лес - ной —

ма - лень - кий раз - вед - чик,

по - слан - ный вес - ной.

Пусть е - щё над

ле-сом власт-ву-ют сне - га, пусть ле-жат под сне-гом сон-ны-е лу-

-га, пусть на спящей реч-ке не-под-ви-жен лёд, —

accelerando

cresc.

poco a poco *poco rit.* *a tempo*

раз при-шёл раз.

accelerando poco a poco

вед - чик, и вес-на при - дёт!

f *dim.*

poco rit.

p cresc. *p*

Ландыш

Довольно подвижно и легко

Ro - дил - ся лан - дыш в май - ский день, и

лес е - го хра - нит.

Мне ка - жет - ся — е - го за - день, он

The third system concludes the musical piece. The vocal line ends with a melisma over the word "он". The piano accompaniment provides a final harmonic resolution. The system ends with a fermata over the final notes.

ти - хо за - зве - нит.

И э - тот звон у . слы - шат луг, и

пти - цы, и цве - ты..

p

cresc.

The second system continues the musical piece. The vocal line has the lyrics "Да - вай по - слу - ша -". The piano accompaniment continues with similar rhythmic patterns, including some chords with fermatas.

8

p

* *Ad.* *

This block shows the piano introduction for the piece. It consists of two staves. The right hand plays a series of eighth notes in a descending pattern, while the left hand plays a similar pattern. The piece is marked *p* (piano) and *Ad.* (Adagio). There are asterisks at the beginning and end of the introduction.

Фиалка

Мягко, певуче

tr

На сол - нечной о - пуш - ке фи -

mf

p

This block contains the first line of the song. The vocal line is marked *tr* (trill) and *mf* (mezzo-forte). The piano accompaniment is marked *p* (piano). The lyrics are: "На сол - нечной о - пуш - ке фи -".

ал - ка расцве - ла,

ли - ло - венъ-ки - е

ал - ка расцве - ла, ли - ло - венъ-ки - е

This block contains the second line of the song. The vocal line continues with the lyrics: "ал - ка расцве - ла, ли - ло - венъ-ки - е". The piano accompaniment continues with chords and moving lines.

уш - ки ти - хонь - ко под - ня - ла. В тра -

- ве о - на хо - ро - нит - ся, не лю - бит лезть впе -

mf *стес.*

- рёд. Но кто - то ей по - кло - нит - ся и

8 *стес.*

бе - реж - но возь - мёт. Но

8.....

кто - то ей по - кло - нит - ся и

бе - реж - но возь - мёт.

mf

Одуванчик

Не слишком быстро, задорно

*) *f*

Но-сит о-ду-ван-чик жёл-тый са-ра-фан-чик. Под-ра-стёт-на-ря-дит-ся

mp

в бе-лень-ко-е плать-и-це: лёг-ко-е, воз-душ-но-е, ве-тер-ку по-слуш-но-е!

f *tr* *л.р.*

*) Может исполняться только верхний голос.

pp
Ах!

mp p p

Ped. * Ped. *

Незабудки

Оживленно

mf

Их ви-ди - мо- не - ви-ди - мо, не

со-счи - та - ешь их! И кто их толь - ко вы-ду - мал - ве - сёлых, го - лу -

p

Мышиный горошек

Умеренно быстро

Introduction in G major, 6/8 time, marked *f*. The piano part features a rhythmic pattern of eighth and sixteenth notes in both hands.

First vocal line and piano accompaniment. The vocal line is marked *mf*. The piano accompaniment is marked *f* and *p*.

Спро - си - ли мы - шек, ве - сё - лых кро - шек: «Ска -

Second vocal line and piano accompaniment. The vocal line is marked *p*. The piano accompaniment is marked *p*.

- жи - те, мыш - ки, тут чей го - рошек?» Ска - за - ли мыш - ки: «Тут

Third vocal line and piano accompaniment. The vocal line is marked *p*. The piano accompaniment is marked *p*.

наш го - ро - шек, та - кой куд - ря - вый, та - кой хо - ро - ший!

Тут наш го-ро-шек!

Пусть он не-вкус-ный, пусть он не-слад-кий, но

в нём мы-ша-та иг-ра-ют в прят-ки, пусть он не-вкус-ный, пусть

он не-слад-кий, но в нём мы-ща-та иг-ра-ют

в прят-ки!

p cresc.

sempre staccato

sf mp

Василёк

Задумчиво, простодушно

Как чи_ста в кол_хо_зе рожь—

Как чи_ста в кол_хо_зе

mf

рожь—

ва_си_лёк ед_ва най_

p

- дёшь. Всем бы ты, цве_ток, хо_рош,

ва_си_лёк ед_ва най_ дёшь. Всем бы ты, цве_ток, хо_рош,

p

да за - чем ты пор - тишь рожь?

да за - чем ты пор - тишь

рожь?

p

При - хо - ди - ка луч - ше в сад, вот об - ра - ду - ешь ре -

При - хо - ди - ка луч - ше в сад,

- бят!
 вот об - ра - ду - ешь ре - бят!

f
mf

mp
p
 Ped.

*) Беззвучно нажать клавиши и затем отпустить педаль.

Кувшинка

Плавно

p

Ле - жит кув-шин-ка на лист-

- ке, как на пло-ту у - пру - гом. И

по - плыла бы по ре - ке к при - вет - ли-вым под-

-ру - гам. Ле - жит кув_шин_ка на лист - ке, как
 на плоту у - пру - гом. Да вот бе - да - при -
 - вя - зан плот, он ни - ку - да не по - плы - вёт. Да
 вот бе - да - при - вя - зан плот, он ни - ку - да не по - плы -

.вёт.
 Да вот бе-да— при-
 -вя-зан плот, он ни-ку-да не по-плы- вёт. Да
 вот бе-да— при- вя-зан плот, он ни-ку-да не по-плы-

8A

p

- вѣт.

Род.

*

Ромашка

Весело и просто

mp *f* *mf*

8.....

На - ряд - ны - е плать - и - ца, жёл - ты - е брош - ки, ни

8.....

пят - ныш_ка нет на кра - си - вой о - дёж_ке. Та - ки - е ве -

- сё - лы - е э - ти ро - маш_ки - вот - вот за - иг -

- ра - ют, как де - ти, в пят - наш_ки. Та - ки - е ве - сё - лы - е

э - ти ро - маш - ки - вот - вот за - иг -

sf *mp cresc.*

- ра - ют, как де - ти, в пят - наш.

f

- ки.

sf *f*

Колокольчик

В спокойном движении, нежно

8

The second system of the vocal line includes the lyrics: "- бой" and "Ко - ло - коль - чик го - лу - бой". The melody continues from the previous system.

по - кло - нил - ся нам с то - бой.

по - кло - нил - ся нам с то - бой.

Ко - ло - коль - чи - ки - цве - ты о - чень веж - ли - вы.

Ко - ло - коль - чи - ки - цве - ты о - чень

А ты?

веж - ли - вы.

А ты?

8

Ped.

*

Дикая гвоздика

Быстро, празднично

f

f

По-гля-ди-ка, по-гля-ди-ка, что за крас-ный о-го-

sf > p

-нёк? Э - то ди - ка - я гвоз - ди - ка но - вый празд - ну - ет де -

-нёк.

p

А ко - гда на - ста - нет ве - чер,

ле - пест - ки свер - нёт цве -

f sub.

- ток: - До ут - ра! До но - вой

p

встре чи! -

и по - га - сит о - го -

p

- нѣк.

mp

A.

quasi tamburo

dim.

p

pp

Чертополох

Сдержанно, сурово

На по-лян-ке у тро-

- пы он сто-ит от-кры-то.
На по-лян-ке у тро-пы он сто-ит от-

Креп-кий сте-бель да ши-пы- вот е-го за-
-кры-то. Креп-кий сте-бель да ши-пы-

- ши - та.

Ес - ли схва - тят мо - лод -

вот е - го за - ши - та.

- ца,

бу - дет драть - ся до кон -

- ца! Ес - ли схва - тят мо - лод - ца, бу - дет дра - ть - ся до кон -

- ца! Мм (закр. ртол.) Мм

А -

fp sub. cresc. ***ff***

fp sub. cresc. ***ff***

fp sub. cresc. ***fff***

СОДЕРЖАНИЕ

И. КРАСИЛЬНИКОВ

ОТ ВЕСНЫ ДО ВЕСНЫ. Кантата на стихи русских поэтов.	
<i>На лугу.</i> Стихи А. Блока	3
<i>Летний дождь.</i> Стихи А. Майкова	6
<i>Летний вечер.</i> Стихи А. Фета	10
<i>Нивы сжаты, рощи голы.</i> Стихи С. Есенина	15
<i>Где сладкий шёпот моих лесов?</i> Стихи Е. Баратынского	18
<i>Пройдёт зима холодная.</i> Стихи С. Дрожжина	23

Т. СМЕРНОВА

ДВА ХОРА на стихи А. Пушкина	
<i>В поле чистом</i>	29
<i>Именины</i>	32

Т. НАЗАРОВА-МЕТНЕР

ДВА ХОРА на стихи А. С. Пушкина	
<i>Зима</i>	35
<i>У ручья в тени густой...</i>	36
<i>Как весел грохот летних бурь...</i> Стихи Ф. Тютчева	38

А. САМОНОВ

<i>Славная осень!</i> Стихи Н. Некрасова	40
<i>Родник.</i> Стихи И. Бунина	44

А. ЛАРИН

ДВА ХОРА на стихи С. Есенина	
<i>С добрым утром!</i>	52
<i>Ямщик</i>	54
ДВЕ АКВАРЕЛИ на стихи И. Бунина	
<i>Весна</i>	57
<i>Ясным утром</i>	58

А. КОЗАКЕВИЧ

<i>Ветер.</i> Стихи М. Исаковского	62
<i>Апрель голубой.</i> Слова Б. Чещарина	64

В. АГАФОННИКОВ

<i>Радуга.</i> Слова М. Кравчука	66
--	----

Л. МАКОВСКАЯ

РУССКИЕ УЗОРЫ. Сюита на слова Б. Дубровина	
<i>Пастуший рожок</i>	70
<i>Золото-конь (Северная прялка)</i>	72
<i>На шелка легли узоры</i>	75
<i>Матрёшки</i>	78
<i>Прилетайте в Россию</i>	80
<i>Русские весёлые игрушки</i>	83

Г. ДМИТРИЕВ

ВЕНОК ПОЛЕВЫХ ЦВЕТОВ. Цикл песен на слова Е. Серовой	
<i>Подснежник</i>	86
<i>Ландыш</i>	88
<i>Фиалка</i>	93
<i>Одуванчик</i>	96
<i>Незабудки</i>	97
<i>Мышиный горошек</i>	99
<i>Василёк</i>	102
<i>Кувшинка</i>	105
<i>Ромашка</i>	108
<i>Колокольчик</i>	111
<i>Дикая гвоздика</i>	113
<i>Чертополох</i>	117

Нотное издание

РЕПЕРТУАР ДЕТСКИХ
И ЮНОШЕСКИХ ХОРОВ
Выпуск 16

Редактор Э. Плотница. Лит. редактор Т. Сергеева. Техн. редактор Л. Курасова.
Н/К

Сдано в набор 01.09.87. Подп. к печ. 11.05.88. Форм. бум. 60×90¹/₈. Бумага офсетная № 1.
Печать офсетная. Печ. л. 15,0. Усл. печ. л. 15,0. Усл. кр.-отг. 16,33. Уч.-изд. л. 18,82.
Тираж 4000 экз. Изд. № 8345. Зак. 1161. Цена 1 р. 90 к.

Издательство «Советский композитор», 103006, Москва, К-6, Садовая-Триумфальная ул., 14—12.
Московская типография № 6 Союзполиграфпрома при Государственном комитете СССР по делам
издательств, полиграфии и книжной торговли, 109088, Москва, Ж-88, Южнопортовая ул., 24.