

*Детские
и юношеские
хоры*

**ХОРЫ
из опер
русских
композиторов**

ДЛЯ ДЕТСКОГО ХОРА С ФОРТЕПИАНО

*Детские
и юношеские
хоры*

**ХОРЫ
из опер
русских
КОМПОЗИТОРОВ**

ДЛЯ ДЕТСКОГО ХОРА С ФОРТЕПИАНО

Издание третье

ИЗДАТЕЛЬСТВО «МУЗЫКА» МОСКВА 1973

Ноты: Ale07.ru

Составила Е. ГЕМБИЦКАЯ

СЛАВЬСЯ^{*)}

Хор из оперы „ИВАН СУСАНИН“

М. ГЛИНКА (1804-1857)

Переложение для детского хора А. Луканина

Allegro maestoso [Подвижно. Торжественно]

Сопрано I
II

Славь-ся, славь-ся ты, Русь мо-я! Славь-ся ты, русская на-ша зем-

Альты

Allegro maestoso [Подвижно. Торжественно]

Ф-п.

*) Хор печатается с сокращениями.

слав-ся, ве-ли-кий наш рус-ский на-род! Вра-гов, по-сяг-нув-ших на

край род-ной, ра-зи бес-по-щад-ной мо-гу-чей ру-кой!

Сла-ва, сла-ва род-ным бой-цам, Ро-ди-ны на-шей от-

- важ - ным сы - нам! Кто кровь за от - чиз - ну сво - ю про - льет, то -

- го ни - ког - да не за - бу - дет на - род!

The second system continues the vocal line and piano accompaniment. The lyrics are: "- го ни - ког - да не за - бу - дет на - род!". The piano accompaniment includes a *ritardando* marking and concludes with a *rit.* marking.

più f

The fourth system continues the piano accompaniment from the previous system, maintaining the same musical texture and dynamics.

rit f

Вот он, наш Кремль С ним вся Русь! С ним весь мир!

rit f

Пой, весь мир! Ве-се-лись, рус-ский люд! Пе-сни пой! Свет-лый день, ве-се-лый

день для нас на-стал!

Наш

Музыкальный фрагмент, состоящий из четырех систем. Каждая система включает вокальную партию (верхние две стaves) и фортепианную партию (нижние две стaves). Ключевая подпись: два диэза (F# и C#). Метр: 4/4. В первой системе вокал поет слово "день". Во второй и третьей системах вокал поет "на - стал! у - ра!". В четвертой системе вокал поет "у - ра!". Фортепианная партия играет ритмический рисунок, состоящий из восьмых и шестнадцатых нот, с аккордами в правой руке. В четвертой системе фортепиано заканчивает фразу с аккордом, отмеченным "8" и пунктирной линией.

день

на - стал! у - ра!

у - ра!

у - ра!

РАЗГУЛЯЛИСЯ, РАЗЛИВАЛИСЯ

Хор из оперы „ИВАН СУСАНИН“

М. ГЛИНКА

Соп мото [Подвижно]

С. р

А. Раз-гу-ля-ли-ся, раз-ли-ва-ли-ся во-ды веш-ни-е по лу-гам,

ра-зы-гра-ли-ся, рас-пья-са-лись крас-ны де-ви-цы в те-ре-му.

Как од-на си-дит, не иг-ра-ет, при-го-рю-ни-лась, сле-зы льет,

rit. a tempo dolce

сле-зы горь - ки - е. В му-ра-ве тра-ве пе-ре-пе-лоч-ка

dolce

го-лос жа-лоб-но по-да-ет. Завт-ра ут-реч-ком яс-ный со-кол

The second system continues the musical score. The vocal line has the lyrics: 'го-лос жа-лоб-но по-да-ет. Завт-ра ут-реч-ком яс-ный со-кол'. The piano accompaniment continues with similar melodic and harmonic patterns.

у-не-сет е-е из гнез-да. „Ах о-ставь ме-ня, яс-ный со-кол,

The third system of the musical score has the vocal line lyrics: 'у-не-сет е-е из гнез-да. „Ах о-ставь ме-ня, яс-ный со-кол,'. The piano accompaniment continues to support the vocal melody.

rit. rit.

в теп-лом гнез-дыш-ке, не ли-шай ме-ня во-люш-ки!“

The fourth and final system of the musical score features the vocal line lyrics: 'в теп-лом гнез-дыш-ке, не ли-шай ме-ня во-люш-ки!“'. The system includes 'rit.' markings above the vocal line and below the piano accompaniment. The piano accompaniment concludes with a final chord.

a tempo

Ан - то - ни - душ - ка све - т - л - ы - ва - нов - на ту - жит, се - ту - ет, сле - зы льет.

a tempo

Завт - ра су - же - ный ра - но ут - ром у - ве - зет е е от от - ца.

„Ах! О - ставь ме - ня, яс - ный со - кол, в до - ме ба - тьюш - ки,

rit.

не ли - шай во - ли де - вичь - ей!

rit.

АХ, ПОДРУЖЕНЬКИ *)

Хор из оперы „АСКОЛЬДОВА МОГИЛА“

А. ВЕРСТОВСКИЙ
(1799-1862)

Tempo di rollassa [В темпе полонеза]

*) Оригинал в ля миноре.

8

p legato e dolce

sf

p

Ах, по-друженьки, как гру - стно

p

sf

p

sf

круглый год жить взапер - ти!

Из-за стен лишь любо - вать - ся

sf

p

на ши_ро_ки_е по_ля!

Нам и пе_сни не ве_

сель_е: от то_ски мы их по_ем!

Нам и пе_сни не ве_сель_е: от то_ски мы их по_

по_

ем, от то - ски мы их по - ем, от то -

ем, от то - ски мы их по - ем, от то -

sf

- ски мы их по - ем!

- ски мы их по - ем!

tr

sf

sf

p

f

tr

sf

f

tr

К од-ним го-ре-стям при-выч-ны-е, мы скуча-ем с ю-ных лет,

и за-чем-мы, го-ре-мыч-ны-е, ро-ди-лись на бе-лый

свет! Нам и пе-сни не ве-

- сель е: от то - ски мы их по - ем!

Нам и пе - сн и не ве - сель - е: от то - ски мы их по -

- ем, от то - ски мы их по - ем, от то -
от то - ски мы их по - ем, от то -

Музыкальный фрагмент, состоящий из вокальной партии и фортепианного сопровождения. Музыка написана в тональности ми-бемоль мажор (два бемоля) и 4/4 такта. В начале вокальной партии и фортепианного сопровождения присутствуют динамические обозначения *ff* (форте-форте) и *sf* (суб-форте). В дальнейшем используются *p* (пиано) и *f* (форте). Музыкальные знаки включают тремоло (*tr*), акценты (*acc.*) и различные ритмические рисунки. В конце фрагмента видны ноты, выходящие за пределы стандартной октавы (двуктавы).

Вокальные партии (верхние две системы нот) содержат следующие русские слова:

СКИ МЫ ИХ ПО - ем!
СКИ МЫ ИХ ПО - ем!

СВАТУШКА

Хор девушек из оперы „РУСАЛКА“

А. ДАРГОМЫЖСКИЙ
(1813-1869)

Moderato [Умеренно]

C. I
II

mf

Сва - туш.ка, сва.туш.ка, бес.тол.ко.вый

mf

A.

Moderato [Умеренно]

p

mf

сва - туш.ка; по не - ве - сту е - ха - ли, во - го - род за - е - ха - ли,

пи - ва боч.ку про - ли - ли, всю ка.пу - сту по - ли - ли.

pp

ТЫ - ну по-кло - ни - ли - ся, ве - ре - е мо - ли - ли - ся; ве - ре - я ль, ве -

Vocal line for the first system with lyrics: ТЫ - ну по-кло - ни - ли - ся, ве - ре - е мо - ли - ли - ся; ве - ре - я ль, ве -

Piano accompaniment for the second system, continuing the musical accompaniment.

- ре - юш - ка, у - ка - жи до - ро - жень - ку, у - ка - жи до -

Vocal line for the second system with lyrics: - ре - юш - ка, у - ка - жи до - ро - жень - ку, у - ка - жи до -

Piano accompaniment for the third system, continuing the musical accompaniment.

- ро - женьку по че - ве - сту е - ха - ти!

Vocal line for the third system with lyrics: - ро - женьку по че - ве - сту е - ха - ти!

Piano accompaniment for the fourth system, concluding the musical accompaniment.

Сва_туш_ка,

до_га_дай_ся, за мо_шо_ночку при_ни_май_ся, в мош_не де -

_неж_ка ше_ве_лит_ся, крас_ным де -

вуш - кам но - ро - вит - ся, в мош - не де - неж -

- ка ше - ве - лит - ся, крас - ным де - вуш - кам но - ро - вит -

- ся, в мош - не де - неж - ка ше - ве - лит - ся, крас - ным де - вуш - кам но - ро -

- вит - ся, но - ро - вит - ся, крас - ным де - вуш -

- кам но - ро - вит ся, но - ро - вит -
 ся, крас - ным де - вуш - кам
 но - ро - вит ся.

ff
 ff
 ff
 ff

7617

СВОБОДНОЙ ТОЛПОЮ

Первый хор русалок из оперы „РУСАЛКА“

А. ДАРГОМЫЖСКИЙ

Allegretto [Оживленно]

p

Сво - бод - ной тол - по - ю с глу -

p

- бо - ко - го дна мы но - чью всплы - ва - ем, нас

гре_ет лу_на. Сво_бод_ной тол_по_ю

мы но_чью всплы_ва_ем, нас гре_ет лу_

_на, нас гре_ет лу_на, нас гре_ет, нас

гре_ет лу_на. Сво_бод_ной тол_по_ю сглу_бо_ко_го дна мы
Сво_бод_ной тол_по_ю мы

но_чью всплы_ва_ем, нас гре_ет лу_на, нас
но_чью всплы_ва_ем, нас гре_ет,

гре_ет лу_на, мы но_чью всплы_ва_ем, нас
гре_ет, нас

гре - ет лу - на, гре - ет, нас гре - ет лу -

гре - ет лу - на,

- на, нас гре - ет, нас гре - ет лу - на, нас гре - ет лу -

- на, нас, гре - ет лу - на.

ЛЮБО НАМ

Второй хор русалок из оперы „РУСАЛКА“

А. ДАРГОМЫЖСКИЙ

Allegro non troppo [Не очень скоро] *p*

C. Лю_бо нам ноч_ной по_ро_ю

A. Лю_бо нам ноч_ной по_ро_ю

Allegro non troppo [Не очень скоро]

дно реч_но_е по_ки_дать. Лю_бо воль_ной го_ло_

_во_ю высь реч_ну_ю раз_ре_зать. По_да_вать

д р у г д р у ж к е г о л о с - а!

П о д а в а т ь д р у г д р у ж к е г о л о с - а!

в о з д у х з в о н - к и й р а з - д р а ж а т ь и з е -

The second system continues the vocal and piano parts. The piano accompaniment maintains its rhythmic pattern while providing harmonic support for the vocal melody.

л е - н ы й в л а ж - н ы й в о - л о с в н е м о у - ш и т ь и

The third system concludes the page. The piano accompaniment features a wavy trill-like texture in the right hand during the final vocal phrase. The vocal line ends with a sustained note.

о - тра - хать. Су - шить и о - тра.

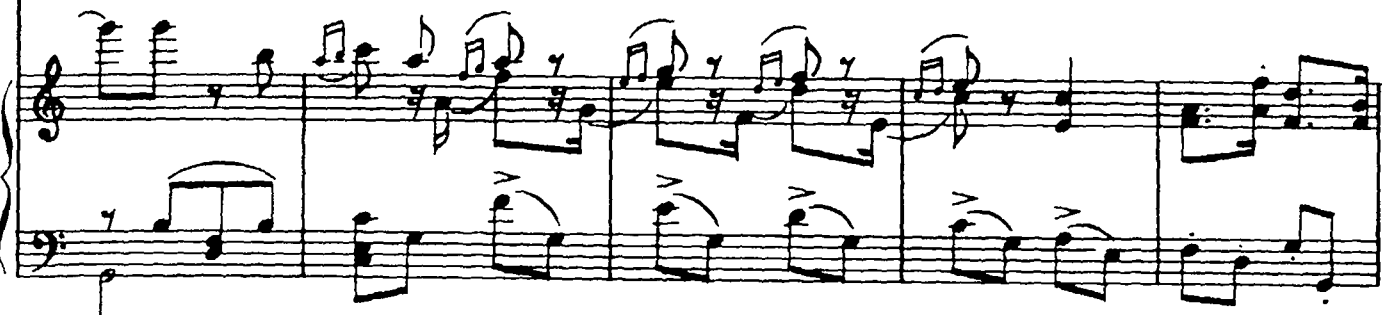
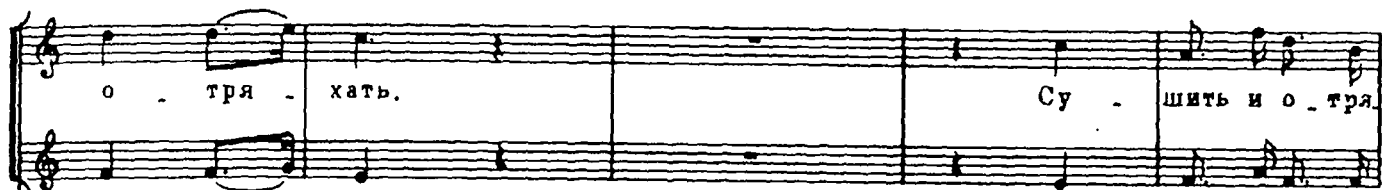

- хать, су - шить и о - тра.

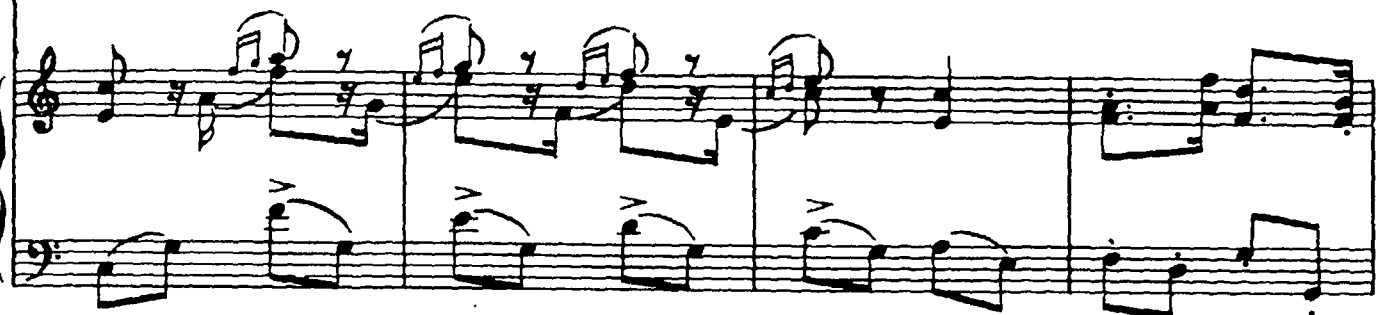
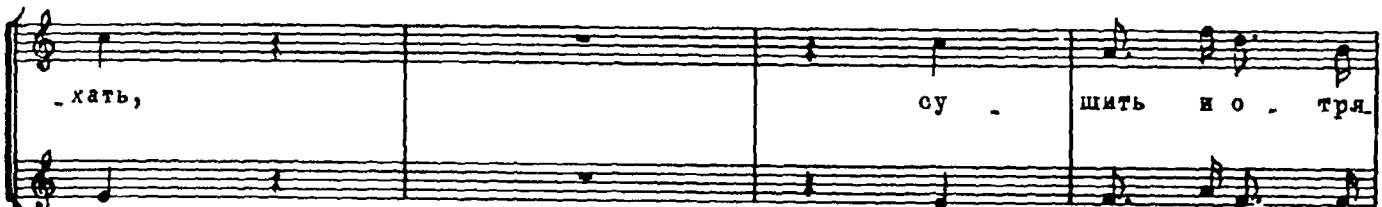

- хать.

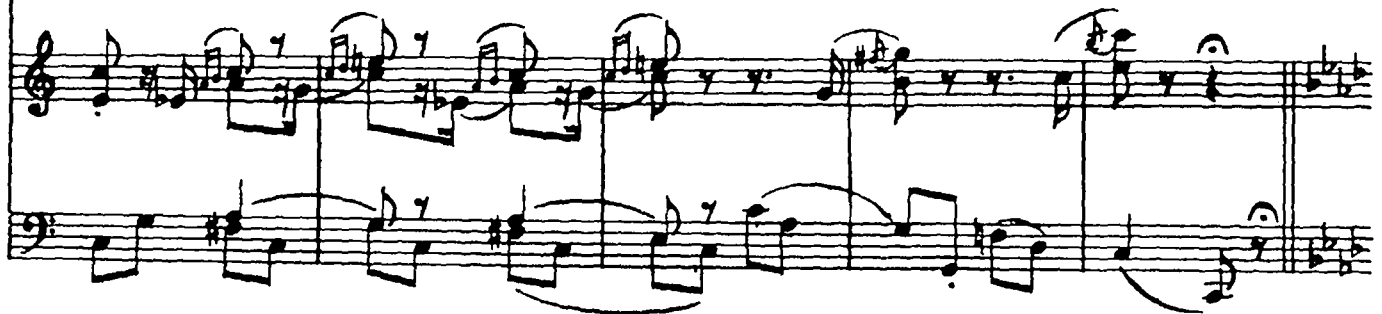
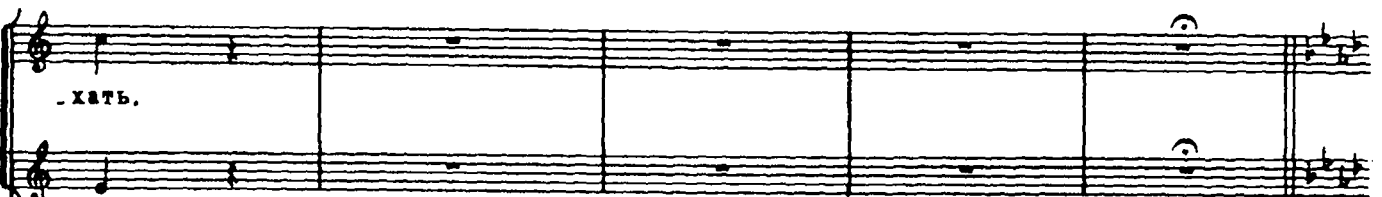

ТИШЕ! ТИШЕ!

Третий хор русалок из оперы „РУСАЛКА“

А. ДАРГОМЫЖСКИЙ

^{*)} Allegro non troppo [Не очень скоро]

Vocal line for the first system. The vocal part is in soprano (C.) and mezzo-soprano (A.I.II) voices. The lyrics are: Ти . ше! Ти . ше! Птич . ка под ку . ста . ми вотре . пе .

Piano accompaniment for the second system. It continues the piano introduction with trills (tr) and accents (sf). The left hand provides a steady accompaniment.

Vocal line for the second system. The lyrics are: . ну . ла . ся во . вла . мгле .

Piano accompaniment for the third system. It continues the piano introduction with trills (tr) and accents (sf). The left hand provides a steady accompaniment.

^{*)} В клавире оперы тема не указана.

p

Ти - ше, ти ше, птич - ка встре - пе - ну - да - ся во мгле. Между
 под ку - ста - ми встре - пе - ну да - ся во мгле.

p

ме - ся - цем и на - ми кто - то хо - дит по зем - ле, кто - то хо - дит, кто - то

хо - дит по зем - ле!

ХОДИМ МЫ К АРАГВЕ СВЕТОЙ

Песня девушек из оперы „ДЕМСИ“

А. РУБИНШТЕЙН
(1829 - 1894)

Moderato (Умеренно)

С.
Хо-дим мы к А-раг - ве светлой ка-ждый ве-чер за во-

-дой, и кув - ши - ны на пол - ня - ем мы сту - де - но - ю во -

-дой. День и ночь бежит А - ра - ва не - у - стан - но по кам -

The second system continues the musical piece. The vocal line has a similar rhythmic pattern to the first system. The piano accompaniment maintains its accompanimental role with consistent rhythmic figures.

- ням, зо - ло - та - я плещет рыб - ка по сап - фи - ро - вым вол -

The third system of music shows the vocal line and piano accompaniment continuing. The piano part includes some chordal textures and rhythmic patterns that support the vocal melody.

- нам, ах! ах!

ах! ах!

mf

mf

Зо-ло-та - я, не про-ста - я,

p *mf*

да не всем о - на вид - на, лишь ко - гда ко - го по - лю - бят,

с тем и речь ве - дет о - на. У - влечет к себе в хо -

- ро - мы из цвет - но - го хру - ста - ля, кто вой -

- дет ту - да, - вер - нуть - ся не за - хо - чет ни - ко -

- гда, ах! ах!

axl axl

Axl..

НА МОРЕ УТУШКА КУПАЛАСЯ

Хор девушек из оперы „ОПРИЧНИК“

П. ЧАЙКОВСКИЙ

(1840 - 1893)

Andantino [Не очень медленно]

С. I. II.

А. I. II.

На мо-ре у-туш-ка

p

p

p

p

p

p

p

p

p

p

p

p

p

p

p

p

p

p

p

p

p

p

p

p

p

p

p

p

p

p

p

p

p

p

p

p

p

p

p

p

p

p

p

p

p

p

p

p

p

p

p

ку-па - ла-ся,

на мо-ре се - ра-я

по-до-ска - ла-ся.

Ку - пав - шись, у - туш - ка встре - пе - ну - ла - ся, встре - пе -

- нув - шись, се - ра - я да вос - крик - ну - ла, да вос - крик - ну - ла:

„Как - то мне с си - ня мо - ря по - ды - мать - ся

„Как - то мне с си - ня мо - ря

7617

бу - дет? Как - то мне с жел - тым пе -

подымать.ся бу - дет?

-ском рас - ста - вать - ся бу - дет?

Как - то мне с жел - тым пес - ком рас - ста - вать.ся бу - дет?

Как - то с си - ня мо - ря по - ды - мать - ся бу - дет,

Как - то мне с си - ня мо - ря по - ды - мать - ся бу - дет.

как - то с жел - тым пес - ком рас - ста - вать - ся бу - дет?"

как - то мне с жел - тым пес - ком рас - ста - вать - ся бу - дет?"

p На мо - ре у - туш - ка ку - на - ла - ся,

p

на мо - ре се - ра - я по - ло - ска - ла - ся.

УЛЕТАЙ НА КРЫЛЬЯХ ВЕТРА...

Хор из оперы „КНЯЗЬ ИГОРЬ“

А. БОРОДИН
(1833-1887)

Умеренно

С.

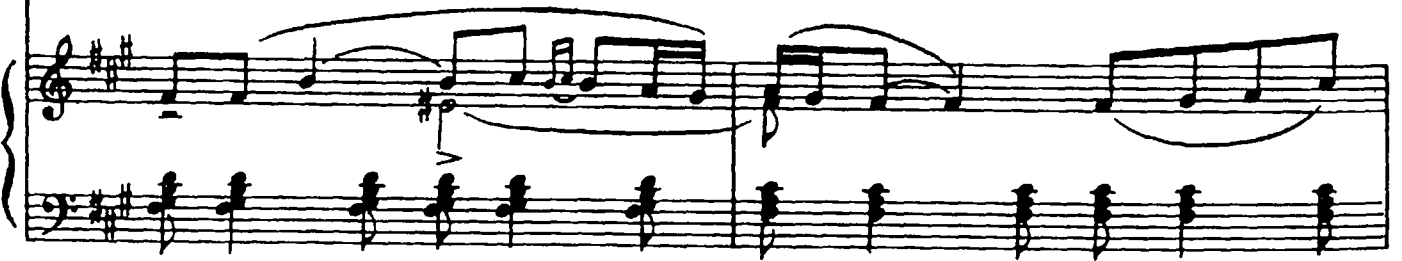
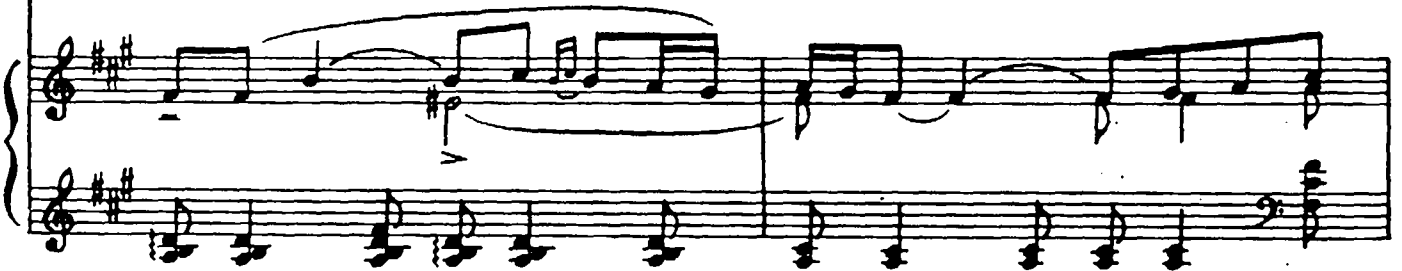
mp dolce*p dolce*

А.

Там, под зной - ным не бом,

не - гой воз - дух по - лон,

там, под го - вор мо - ря,

дрем - лют го - ры в об - ла - ках.

С.

Там так яр - ко солн - це све - тит, род - ны - е

Там так яр - ко

го - ры све - том за - ли - ва - я, в до - ли - нах пышно ро - зы рас - цве -

солн - це, там ро -

- та - ют, и со - ло - выи по - ют в ле - сах зе -

за цве -

- ле - ных, по - ют в ле -
 - тет, и слад - кий ви - но - град рас -

- сах. Там те - бе при - воль - ней, пе - сня,
 - тет.

dim. *p*

ты ту - да и у - ле - тай!

p

БЕЛКА

Хор из оперы „СКАЗКА О ЦАРЕ САЛТАНЕ“

Н. РИМСКИЙ-КОРСАКОВ
(1844-1908)

Andantino [Спокойно]

p

cresc.

c.

Не в са-ду, не в о-го-ро-де, а в Кремле при

cresc. *sf* *p*

c.

А, всем на-ро-де бел-ка пе-сен-ки по-ет,

зо-ло-той о-рех грызет.

mf

И - зум-руд гре - бут ло - па - той, дьяк при-став-лен бо-ро - да - тый

mf

mf

стро - гий счет о - ре - хам весть, кня - зю - при - былъ, бел - ке -

честь.

cresc.

СБИРАЛИСЬ ПТИЦЫ, СБИРАЛИСЬ ПЕВЧИ

Хор птиц из оперы „СНЕГУРОЧКА“

Н. РИМСКИЙ-КОРСАКОВ

Allegro [Быстро, весело]

System 1: *p*, *f*, *p*, *p*, *f*, *p*

System 2: *sf*, *p*, *f*

System 3: *p*, *p*, *f*, *p*

System 4: *sf*, *p*, *f*, *p*

System 5: *f*, *f*, *mf*, *mp*

С. I
П. II

p

Сби - ра - лись пти - цы, сби - ра - лись пев - чи

ста - да - ми, ста - да ми. Са - ди - лись

пти - цы, са - ди - лись пев - чи ря - да - ми, ря -

С. I
П. II

А. I
П. II

да ми. А кто у вас, пти - цы, а кто у вас,

p

пел - чи, боль - ши - е, боль - ши - е? А кто у вас,

* *p*

пти - цы, а кто у вас, пел - чи, мень - ши - е, мень - ши -

* *p* * *p*

- е? А кто у вас, пти - цы, а кто у вас,

p *mf*

пев - чи, боль - ши - е, боль - ши - е,

мень - ши - е, мень - ши - е?

О - рел -

во - е - во - да, пе - ре - пел - по - дья - чий, по - дья - чий.

quasi solo pp

pp

Музыкальный фрагмент, состоящий из вокальной партии и фортепиано. Вокальная партия начинается с ноты «дьячий» и продолжается словами «Со ва во е вод ша». Фортепиано играет аккордовую фигуру в правой руке и мелодическую линию в левой руке.

дьячий.
Со ва во е вод ша,

Музыкальный фрагмент, состоящий из вокальной партии и фортепиано. Вокальная партия содержит слова «са пож ки» и «жел ты е са пож ки, са пож ки». Фортепиано продолжает аккордовую фигуру в правой руке и мелодическую линию в левой руке.

са пож ки.
жел ты е са пож ки, са пож ки.

Музыкальный фрагмент, состоящий из вокальной партии и фортепиано. Вокальная партия содержит слова «бо я ре» и «Гу си бо я ре, бо я ре». Фортепиано продолжает аккордовую фигуру в правой руке и мелодическую линию в левой руке.

бо я ре,
Гу си бо я ре, бо я ре;

pp
дво - ря - не;
p у - тя - та - дво - ря - не; *p* чи - ря - та - кре -

pp
кре - стья - не,
- стья - не, кре - стья - не, *p* во - ро - бьи - хо -

pp
хо - ло - пы.
- ло - пы. Жу - равль у нас - сот - ник,
pp

pp
у нас сот - ник.
сот - ник,
mf

mf

с дол - ги - ми но - га - ми, но - га - ми,

f *p*

pp

но - га - ми.

mf *pp*

це - ло -

Пе - тух - це - ло - валь - ник, це - ло - валь - ник,

валь - ник,

mf

че - чет - гость тор -

pp
тор - го - вый.

- го - вый, тор - го - вый.

stacc. pp
Лас - точ - ки - мо - лод - ки,

pp stacc.

pp stacc.

ка - сат - ки - де - ви - цы, дя - тел у нас - плот - ник, ры - бо - лов - хар -

Весна

p

Ах!

- чев - ник.

pp *cresc.*

dim. *mf*

Сби - ра - лись

pp

Сби - ра - лись

f dim. *p.*

пти - цы, сби - ра - лись пев - чи ста - да - ми, ста -

пти - цы, сби - ра - лись пев - чи ста - да - ми, ста -

Сби - ра - лись пти - цы, сби - ра - лись пев - чи

да - ми; са - ди - лись пти - цы,
 да - ми; са - ди - лись пти - цы,
 ста - да - ми, ста - да - ми; са - ди - лись

са - ди - лись пев - чи ря - да - ми, ря - да -
 са - ди - лись пев - чи ря - да - ми, ря - да -
 пти - цы, са - ди - лись пев - чи ря - да - ми, ря -

ми. А кто у вас, пти - цы, а кто у вас, пев - чи,
 - ми. А кто рр у вас, пти - цы,
 - да - ми. А кто у вас, пти - цы, больши - е, боль -

больши - е, боль - ши - е? А кто у вас, пти - цы, а кто у вас,
 а кто у вас, пев - чи, боль - ши - е, боль - ши -
 - ши - е? А кто у вас, пев - чи,

пев - чи, меньши - е, мень - ши - е? А кто у вас,
 - е, мень - ши - е, мень - ши - е? А кто
 меньши - е, мень - ши - е?

пти - цы, а кто у вас, пев - чи, кто
 у вас, пти - цы, боль - ши - е, боль -
 А кто у вас, пти - цы, а кто у вас, пев -

у вас?

- ши - е, мень - ши - е, мень - ши - е?

- чи?

У нас блин - ни - ца - цап - ля, ку - куш - ка - кля - куш - ка, кли -

pp
кли - куш - ка;
- куш - ка; а и крас - на - я ро - жа -

pp
pizz.

pizz.

pp
при - го - жа; *spiritalo* ле - том по до -
во - ро - на при - го - жа, при - го - жа,

pizz.

- ро - гам, зи - мой по за - стре - хам, по за -
по за - стре - хам,

- стре - хам. Во - ро - на в ро -

по за - стре - хам.

cresc.

- го - же, нет е - е до - ро - же,

до -

до - ро - же, до - ро - же.

- ро - же, до - ро - же.

ЧТО ТАК РАНО СОЛНЦЕ КРАСНО

Хор девушек из оперы „СКАЗКА О ЦАРЕ САЛТАНЕ“

Н. РИМСКИЙ-КОРСАКОВ

Allegro moderato [Умеренно скоро]

c. I

1. Что так ра - но, ра - но солн - це крас - но нын - че вста - ло, нын - че вста - ло

pp

о - то сна? Пташек хор за - пел, за - пел со - глас - но, про - бу -

- ди - ла - ся, про - бу - ди - ла - ся вол - на. 2. Ут - ро, ут - ро све - же - е не

mf

жар - ко, от ро - сы ис - крит - ся луг, ис - крит - ся луг. От че -

го ж так ста-ло, ста-ло яр-ко, слов-но пол-день, слов-но пол-день

росо ріу f
ми - нул вдруг? Э. То не ут - ра, ут - ра про - бу -

А.І.ІІ *росо ріу f*

росо ріу f

- ждень - е, то не

сол - ныш - ко, не сол - ныш -

-ко вста - ет, го кра -

-сы, и - ной кра - сы ро -

- ждён - е - мо - ло -

- дой люб - ви, мо - ло - дой люб - ви при - лет.

РЫБКА ШЛА, ПЛЫЛА

Хор из оперы „САДКО“

Н. РИМСКИЙ - КОРСАКОВ

Allegro аявай [Довольно быстро]

p *simile* *p*

S. I. II

A. I. II

1. Рыб_ка шла, плы - ла из Но_ва - го_ро_да, а и хвост во_лок -

2. То не рыб_ку нес я_сен млад ры_бо_лов, а ца_рев - ну по -

mf *mf* *mf*

Ай, ле - ли, ле - ли, ла -

- ла из Бе - ла о - зе - ра. Ле - ли, ла -

- нял нов - го - род - ский гус - дя р. Ай, ле - ли, ле - ли, ла -

- до! Ай, ле - ли, ле - ли, ла - до! Ай, ле - ли,

- до! Ай, ле - ли, ла - до! Ле -

- до! Ай, ле - ли, ле - ли, ла - до! Ай, ле - ли,

ле - ли, ла - до! Ай, ле - ли, ле - ли, ла - *сгесс.*

ли, ла - до! Ай, ле - ли, ла - *сгесс.*

ле - ли, ла - до! Ай, ле - ли, ле - ли, ла -

.) Понял - взял.

- до! А го - лов - ка у
 - до! За бе - лу ру - ку

mf *mf*

рыб - ки се - реб - ря - на - я, скат - ным жем - чу - гом у - ни - за - на -
 брал он не - ве - стуш - ку, об - хо - дил три ра - за част ра - ки - тов

sf *p* *mf*

Ай, ле - ли, ле - ли, ла - до! Ай, ле - ли,
 - я. Ле - ли, ла - до! Ай, ле -
 куст. Ай, ле - ли, ле - ли, ла - до! Ай, ле - ли,

ле - ли, ла до! Ай, ле - ли, ле - ли, ла -
 - ли, ла до! ле - ли ли, ла
 ле - ли, ла до! Ай, ле - ли, ле - ли, ла -

- до! Ай, ле - ли, ле - ли, ла -
 - до! Ай, ле - ли, ла -
 - до! Ай, ле - ли, ле - ли, ла -

The second system continues the vocal and piano parts. The vocal lines have some notes with a fermata or a long dash, indicating a sustained note. The piano accompaniment continues with similar harmonic support. The lyrics are aligned with the vocal notes.

- до!
 - до!

div.
 > *p*
 Ай!

По-над мо-рем ле-тел я-сен млад ры-бо-лов, у-но-
 А и жить по-жи-вать доб-ру мо-лод-цу, с Вол-хо-

Ай!

- сил рыб-ку он на го-рю-чий у-тес. Ай, ле-ли, ле-ли,
 - во-ю Ц-рев-ной по-вен-чан-но-му.

Ай,

ла-до! Ай, ле-ли, ле-ли, ла-до! Ай,

ле - ли, ле - ли, ла - до! Ай, ле - ли, ле - ли,
 ле - ли, ле - ли, ла - до! Ай, ле - ли, ле - ли,

ла - до! Ай, ле - ли, ле - ли, ла - до! Ай, ле - ли,
 ла - до! Ай, ле - ли, ле - ли, ла - до! Ай, ле - ли,

1.
 ле - ли, ла - до! Ай, ле - ли, ле - ли, ла - до! Ай,
 ле - ли, ла - до! Ай, ле - ли, ле - ли, ла - до! Ай,

ле - ли, ле - ли, ла - до!
 ле - ли, ле - ли, ла - до!

2.
 ла - до! Ай, ле - ли, ле - ли, ла - до! Ай, ле - *stacc.*
 ла - до! Ай, ле - ли, ле - ли, ла - до! Ай, ле - *stacc.*

- ли, ле - ли, ла - до!
 - ли, ле - ли, ла - до!

ВЫСОТА ЛИ, ВЫСОТА ПОДНЕБЕСНАЯ

Хор из оперы „САДКО“

Н. РИМСКИЙ - КОРСАКОВ

Переложение для детского хора В. Локтева

Allegro non troppo [Не слишком быстро] *mf*

С. I
II

А. I
II

Вы - со - та ли, вы - со - та под - не -

mf

Allegro non troppo [Не слишком быстро]

f

- бес - на - я, глу - бо - та, глу - бо - та, о - ки - ян - мо - ре, ши - ро - ко раз -

- доль - е по всей зем - ле, глу - бо - ки о - му - ты дне - ровски - е. Вы - со -

1. *mf*

mf

2. *pp*

- е . Как из - за мо - ря, мо - ря си - не - го вы - бе -

pp

p *pp*

- га - ли три - дцать ко - раб - лей, а и тридцать ко - раб - лей и е -

- дин ко - рабль мо - ло - да Со - ло - вья Бу - ди - ми - ро - ви -

- ча. Вы - со - та ли, вы - со - та под не - бес - на - я, глу - бо - та, глу - бо -

- та, о-ки-ян-мо-ре, ши-ро-ко раз-доль-е по всей зем-

- ле, глу-бо-ки о-му-ты днеп-ров-ски-е.

ff Ши-ро-ко раз-доль-е по всей зем-

- ле, глу - бо - ки о - му - ты Днеп -

- ров - ски - е, е - ще глуб -

- же их мо - ре

СОДЕРЖАНИЕ

<i>Славься</i> . Хор из оперы М. Глинки «Иван Сусанин». Переложение для детского хора А. Лукашина	3
<i>Разгулялися, разливалися</i> . Хор девушек из оперы «Иван Сусанин»	8
<i>Ах, подруженьки, как грустно</i> . Хор из оперы А. Верстовского «Аскольдова могила»	11
<i>Сватушка</i> . Хор девушек из оперы А. Даргомыжского «Русалка» .	18
<i>Свободной толпою</i> . Первый хор русалок из оперы «Русалка» . .	23
<i>Любо нам</i> . Второй хор русалок из оперы «Русалка»	27
<i>Тише! Тише!</i> Третий хор русалок из оперы «Русалка»	30
<i>Ходим мы к Арагве светлой</i> . Хор девушек из оперы А. Рубинштейна «Демон»	32
<i>На море утушка купалася</i> . Хор девушек из оперы П. Чайковского «Опричник»	37
<i>Улетай на крыльях ветра</i> . Хор из оперы А. Бородина «Князь Игорь»	41
<i>Белка</i> . Хор из оперы Н. Римского-Корсакова «Сказка о царе Салтане»	46
<i>Сбирались птицы, сбирались певчи</i> . Хор птиц из оперы Н. Римского-Корсакова «Снегурочка»	48
<i>Что так рано солнце красно</i> . Хор девушек из оперы Н. Римского-Корсакова «Сказка о царе Салтане»	62
<i>Рыбка шла, плыла</i> . Хор из оперы Н. Римского-Корсакова «Садко»	65
<i>Высота ли, высота поднебесная</i> . Хор из оперы «Садко». Переложение для детского хора В. Локтева	72

ХОРЫ

из опер

русских композиторов

Для детского хора с фортепиано

Составила Гембицкая Елена Яковлевна

Редактор *В. Рыжкова*
Техн. редактор *О. Путилина*

Лит. редактор *Л. Визура*
Корректор *И. Миронович*

Подписано к печати 12/ХП-72 г. Формат бумаги 60×90¹/₈. Печ. л. 9,5. Уч.-изд. л. 9,5. Тир. 4300 экз.
Изд. № 7617. Т. п. 73 г. — № 245. Зак. 1762. Цена 95 к. Бумага № 1

Издательство «Музыка», Москва, Неглинная, 14

Московская типография № 17 «Союзполиграфпрома» при Государственном Комитете Совета
Министров СССР по делам издательства, полиграфии и книжной торговли, Москва 113093,
ул. Шапова, 18