1. Подача заявления на прием в ОО родителем (Госуслуги РТ)

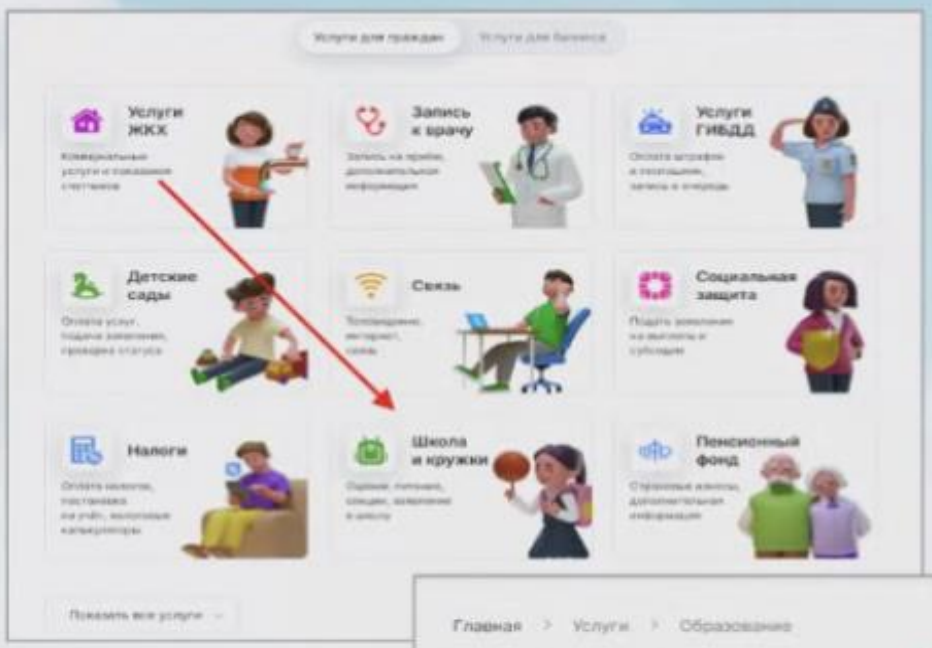

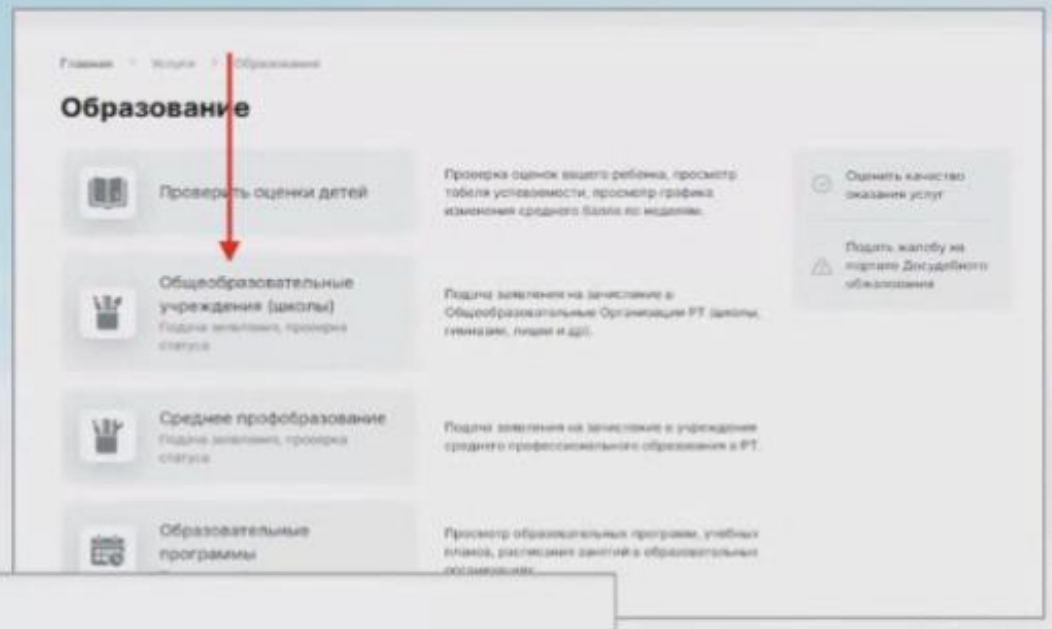

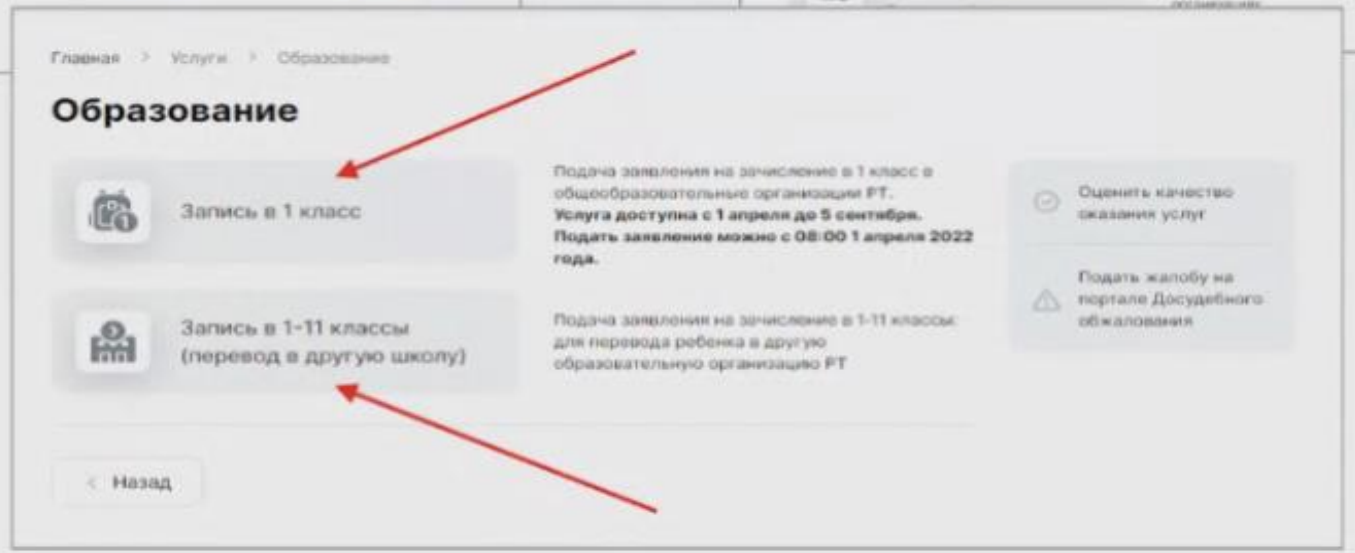

2. Делопроизводство. Прием в ОО

Заявление на прием в ОО. Статусы.

1. «проект, не рассмотрено»
   «проведен, зарегистрировано»

Статус заявления: Заявление зарегистрировано
Дата подачи заявления: 2022-03-31 17:28:00
Организация:
Демошкола (тестовая организация)

Заявление дошло до Лицея

2. «проведен, рассмотрено»

Статус заявления: Рассмотрено
Дата подачи заявления: 2022-03-25 16:43:00
Организация:
Демошкола (тестовая организация)

Заявление Рассмотрено и включено в очередь

3. «проект, отклонено, неверно заполнено» или
«проект, отклонено, нет свободных мест»

Статус заявления: Отказано
Дата подачи заявления: 2022-03-28 17:24:00
Организация:
Демошкола (тестовая организация)
Причина отказа:
электронные документы не соответствуют требованиям к форматам их предоставления и (или) не читаются

Заявление Отклонено, есть ошибки и несоответствия. Необходимо подать вновь

4. «проведен, включено в приказ»

Статус заявления: Услуга оказана
Дата подачи заявления: 2022-03-28 16:18:00
Организация:
Демошкола (тестовая организация)

Ребенок зачислен в Лицей. Приказ будет создан 30 июня

ГОСУСЛУГИ
Республики Татарстан

Поиск

[redacted]
Личный кабинет

Главная > Услуги > Подача заявления на прием в школу

Осуществлен вход на Портал через ЕСИА.

Подача заявления на прием в школу

1 Описание услуги

2 Заполнение заявления

3 Проверка статуса заявления

Оценить качество оказания услуг

Подать жалобу на Портале досудебного обжалования

Печать

На данном этапе осуществляется проверка статуса заявления, поданного через Портал.

Чтобы проверить статус ранее поданного заявления, укажите его уникальный номер.

Заявление №: заполнить номер заявления

Пример уникального номера: 201206-1001-123456.

Найти

Заявление зарегистрировано

Рассмотрено

Отказано (нет свободных мест)

Отказано