МБОУ «Муслюмовская СОШ им. Г.Тукая»

ПОРЯДОК ПРОВЕДЕНИЯ ГОСУДАРСТВЕННОЙ ИТОГОВОЙ АТТЕСТАЦИИ ПО ОБРАЗОВАТЕЛЬНЫМ ПРОГРАММАМ ОСНОВНОГО ОБЩЕГО ОБРАЗОВАНИЯ В 2023 ГОДУ

Муслюмово 2022 г.

Что такое государственная (итоговая) аттестация?

- ***Государственная (итоговая) аттестация*** **обучающихся, освоивших образовательные программы основного общего, среднего общего образования представляет собой форму организации выпускных экзаменов с использованием заданий единой формы, выполнение которых позволяет установить уровень освоения федерального государственного стандарта основного общего, среднего общего образования.**

Формы проведения государственной (итоговой) аттестации (ГИА)

9 класс - ОГЭ

Основной Государственный Экзамен

11 класс - ЕГЭ

Единый Государственный Экзамен

Государственная итоговая аттестация обучающихся 9-х классов является обязательной и проводится по завершении освоения ими основных образовательных программам основного общего образования.

Допуск к ГИА-9

К ГИА допускаются обучающиеся, не имеющие академической задолженности, в полном объеме выполнившие учебный план или индивидуальный учебный план (имеющие годовые отметки по всем учебным предметам учебного плана за IX класс не ниже удовлетворительных), а также имеющие результат **«зачёт» за итоговое собеседование** по русскому языку.

Освобождаются от прохождения ОГЭ

- победители или призеры заключительного этапа всероссийской олимпиады школьников;

- члены сборных команд Российской Федерации, участвующие в международных олимпиадах

ГИА включает в себя:

- **<u>экзамены по русскому языку и математике</u>** (обязательные учебные предметы);

- **<u>экзамены по двум предметам выбора</u>** (физика, химия, биология, литература, география, история, обществознание, иностранные языки (английский, французский, немецкий и испанский), информатика)

Результаты экзаменов

ВЛИЯЮТ на получение аттестата об основном общем образовании

Условие получения аттестата

Условием получения аттестата об основном общем образовании является успешное прохождение ГИА – 9 по четырем предметам – (русский язык, математика и два предмета выбора).

Выбранные обучающимися предметы, форма прохождения ГИА указываются обучающимися в заявлении, которое девятиклассник подает в школу в которой обучается в срок **до 1 марта.**

Изменение перечня, заявленных предметов

Заявление в ГЭК
+
документы, подтверждающие наличие уважительной причины
!!!ЗА 2 НЕДЕЛИ ДО НАЧАЛА ЭКЗАМЕНА!!!

Заседание ГЭК

Решение ГЭК

Формы ГИА в 2023 году

ОГЭ

основной государственный экзамен

- по заданиям стандартизированной формы

ГВЭ

государственный выпускной экзамен

- в форме письменных и устных экзаменов с использований текстов, тем, заданий, билетов для обучающихся с ОВЗ

Основной государственный экзамен по всем предметам начинается в 10:00 по местному времени во всех субъектах Российской Федерации

ПРЕДМЕТ	*ПРОДОЛЖИТЕЛЬНОСТЬ ЭКЗАМЕНА*
Русский язык	**3 часа 55 минут**
Литература	**3 часа 55 минут**
Математика	**3 часа 55 минут**
Физика	**3 часа**
Обществознание	**3 часа**
История	**3 часа**
Биология	**3 часа**
География	**2 часа**
Химия	**2 часа**
Информатика и ИКТ	**2 часа 30 минут**
Иностранные языки	**2 часа + 15 минут**

В продолжительность экзаменов не включается время, выделенное на подготовительные мероприятия (инструктаж участников ОГЭ, вскрытие специальных доставочных пакетов с экзаменационными материалами).

Разрешается пользоваться на ОГЭ:

- Русский язык – орфографические словари;
- Математика – линейка, не содержащая справочной информации, справочные материалы, содержащие основные формулы курса математики образовательной программы основного общего образования;
- Физика – непрограммируемый калькулятор (обеспечивает выполнение арифметических вычислений (сложение, вычитание, умножение, деление, извлечение корня) и вычисление тригонометрических функций (sin, cos, tg, ctg, arcsin, arccos, arctg), лабораторное оборудование;
- Химия – непрограммируемый калькулятор, лабораторное оборудование, периодическая система химических элементов Д.И. Менделеева, таблица растворимости солей, кислот и оснований в воде, электрохимический ряд напряжений металлов;
- Биология – линейка и непрограммируемый калькулятор;
- География – линейка, непрограммируемый калькулятор и географические атласы за 7, 8, 9 классы для решения практических заданий;
- Литература – полные тексты художественных произведений, а также сборники лирики;
- Информатика и информационно-коммуникационные технологии (ИКТ) – компьютерная техника;
- Иностранные языки – технические средства, обеспечивающие воспроизведение аудиозаписей на компакт-дисках (CD), компьютерная техника, гарнитуры со встроенными микрофонами.

Оценка результатов ОГЭ

По каждому предмету устанавливается шкала оценивания результатов выполнения экзаменационных работ (от 0 до 45 баллов) и шкала пересчета первичного балла за выполнение экзаменационной работы в отметку по 5-балльной шкале.

Отметка по пятибалльной шкале	2	3	4	5
Общий балл	**0 - 12**	**13 - 24**	**25 – 35**	**36 – 43**

Результаты ОГЭ признаются удовлетворительными в том случае, если обучающийся набрал минимальное количество баллов.

Расписания ГИА-9 в 2023 году

Экзамен-допуск, **устное собеседование** по русскому языку, состоится традиционно во вторую среду февраля – это **08.02.23**

Ориентировочные **сроки проведения основных сессий**:

Досрочная	Основная	Осенняя
17.04.23 – 20.05.23	22.05.23 – 02.07.23	04.09.23 – 23.09.23

Повторно к экзаменам в основной период могут быть допущены:

- получившие неудовлетворительный результат по 1 учебному предмету
- или обучающиеся не явившиеся на экзамен по уважительным причинам (подтвержденных документально)
- не завершившие выполнение экзаменационной работы (подтвержденных документально)
- при удовлетворении апелляции о нарушении установленного порядка проведения ГИА.

Дополнительный период

Обучающиеся, которые не прошли ГИА (получили неудовлетворительный результат более чем по одному предмету, или получили неудовлетворительный результат при повторной сдаче экзамена) могут повторно пройти ГИА не ранее 1 сентября текущего года.

Организация проведения ОГЭ

- ОГЭ проводится в специально организованном пункте проведения экзамена (ППЭ), который возглавляет руководитель ППЭ, назначенный Государственной экзаменационной комиссией.

ППЭ 3901 Муслюмовский лицей (Октябрьская, 39)

- Все экзамены начинаются в 10.00 по местному времени.
- Допуск участников ОГЭ в ППЭ согласно спискам распределения – в 9.00
- Участник ОГЭ обязан явиться на экзамен с паспортом (или другим документом, удостоверяющим личность) и гелевой ручкой с чёрными чернилами.

Помещения ППЭ

Помещение для представителей СМИ

В Х О Д

В Х О Д в П П Э

Пункт охраны правопорядка

Помещение для медицинских работников

Аудитории для участников ГИА, в том числе для участников с ОВЗ (на 1 этаже)

ШТАБ ППЭ
Помещение для руководителя ППЭ, оборудованное рабочим местом и сейфом

Работники пунктов проведения экзаменов

Руководитель ОО

Руководитель ППЭ

Член ГЭК

Организаторы

Технический специалист

Медицинский работник

Сотрудник охраны правопорядка

Лица, имеющие право присутствовать в ППЭ

Представители СМИ

- присутствуют в аудиториях только до начала заполнения бланков регистрации

Общественные наблюдатели, федеральные наблюдатели

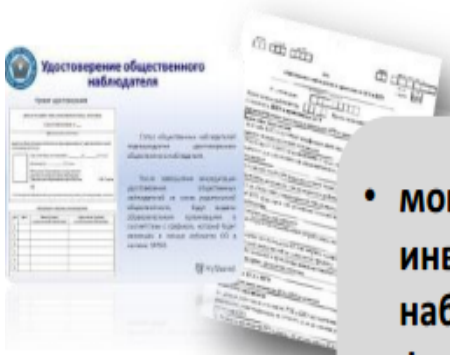

- **могут свободно перемещаться по ППЭ (в ППЭ для участников с ОВЗ, инвалидов и детей-инвалидов рекомендуется направить общественных наблюдателей в каждую аудиторию)**
- **фиксируют все нарушения во время проведения экзамена и направляют свои замечания в ДОиН, Рособрнадзор**

Допуск в ППЭ вышеперечисленных лиц осуществляется при наличии документов, удостоверяющих личность, и документов, подтверждающих их полномочия

Техническое оснащение ППЭ

ВХОД

Металлорамка

Средства видеонаблюдения

Объявления, оповещающие о ведении видеонаблюдения

ШТАБ

Программное обеспечение и компьютерное оборудование

АУДИТОРИИ

Организация входа участников в ППЭ

С 9:00 в день экзамена

проверка документа, удостоверяющего личность участника, наличие его в списке распределения

в случае отсутствия у обучающегося документа, его личность ПИСЬМЕННО подтверждает сопровождающий от ОО в форме ППЭ-20 в присутствии члена ГЭК

в случае отсутствия документа у выпускника прошлых лет, он не допускается в ППЭ

Вход участников в аудиторию ППЭ

Ответственный организатор при входе участников ГИА в аудиторию должен:

Сверить данные документа, удостоверяющего личность участника ГИА, с данными в форме ППЭ-05-02 и сообщить участнику номер его места в аудитории

Аудитория проведения

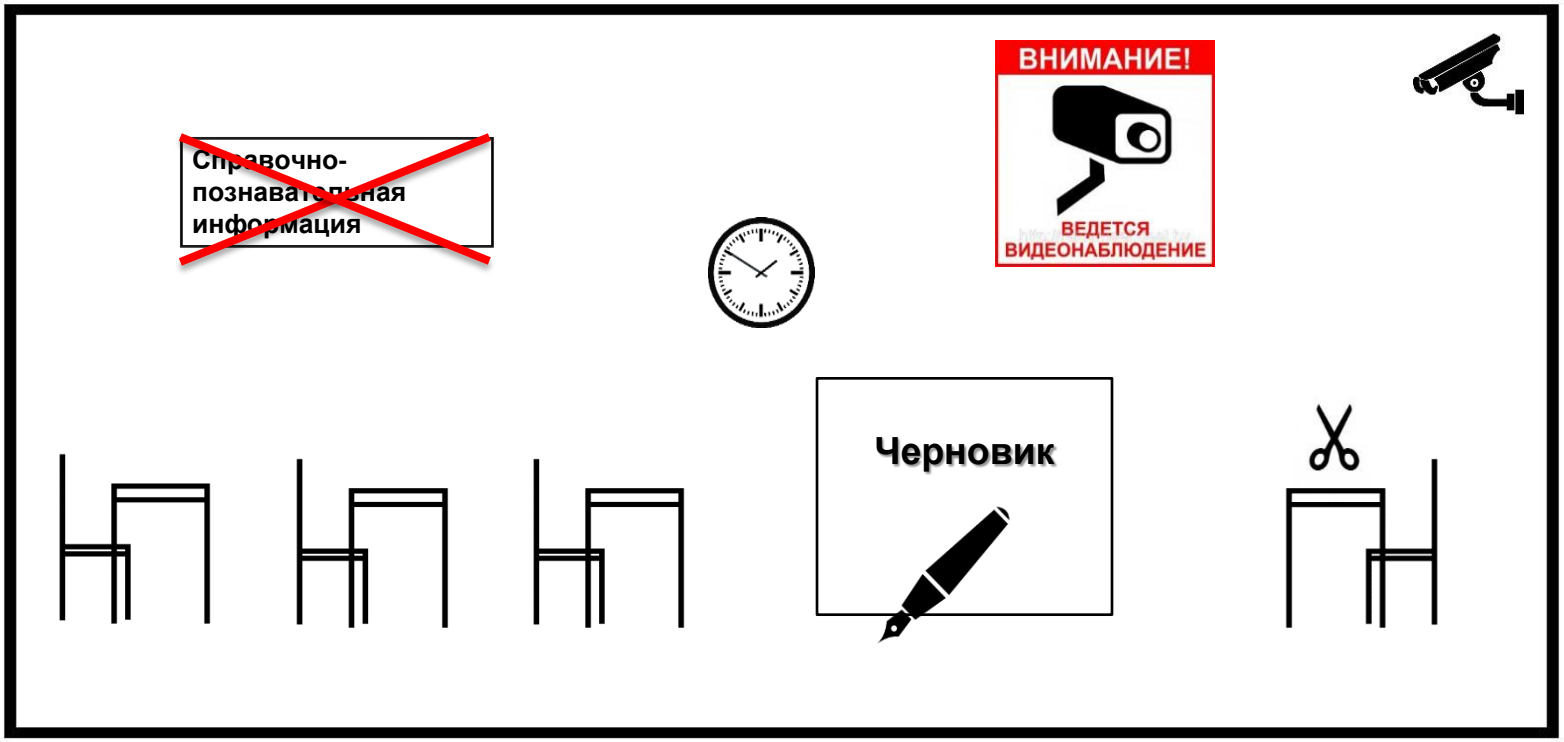

Нумерация рабочих мест

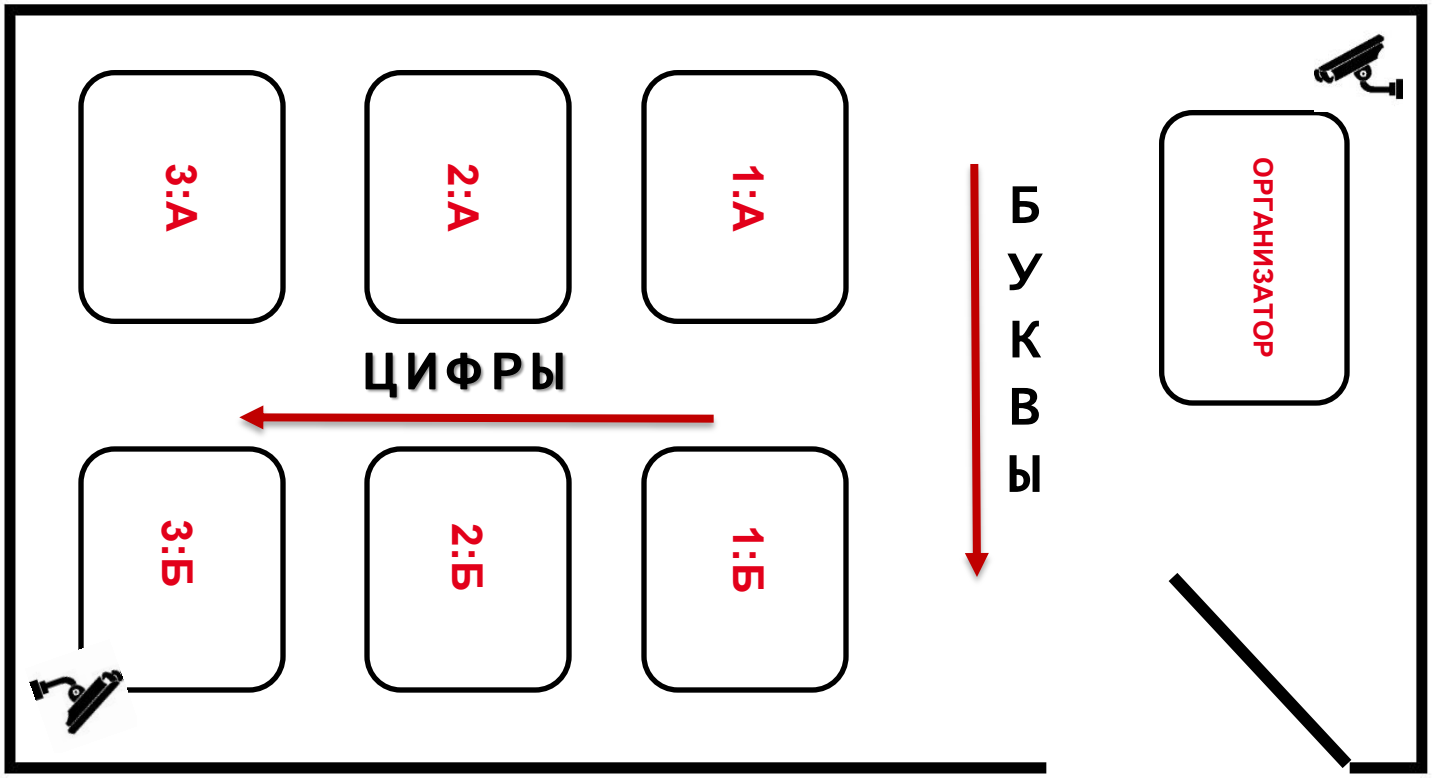

Организация видеонаблюдения в аудитории

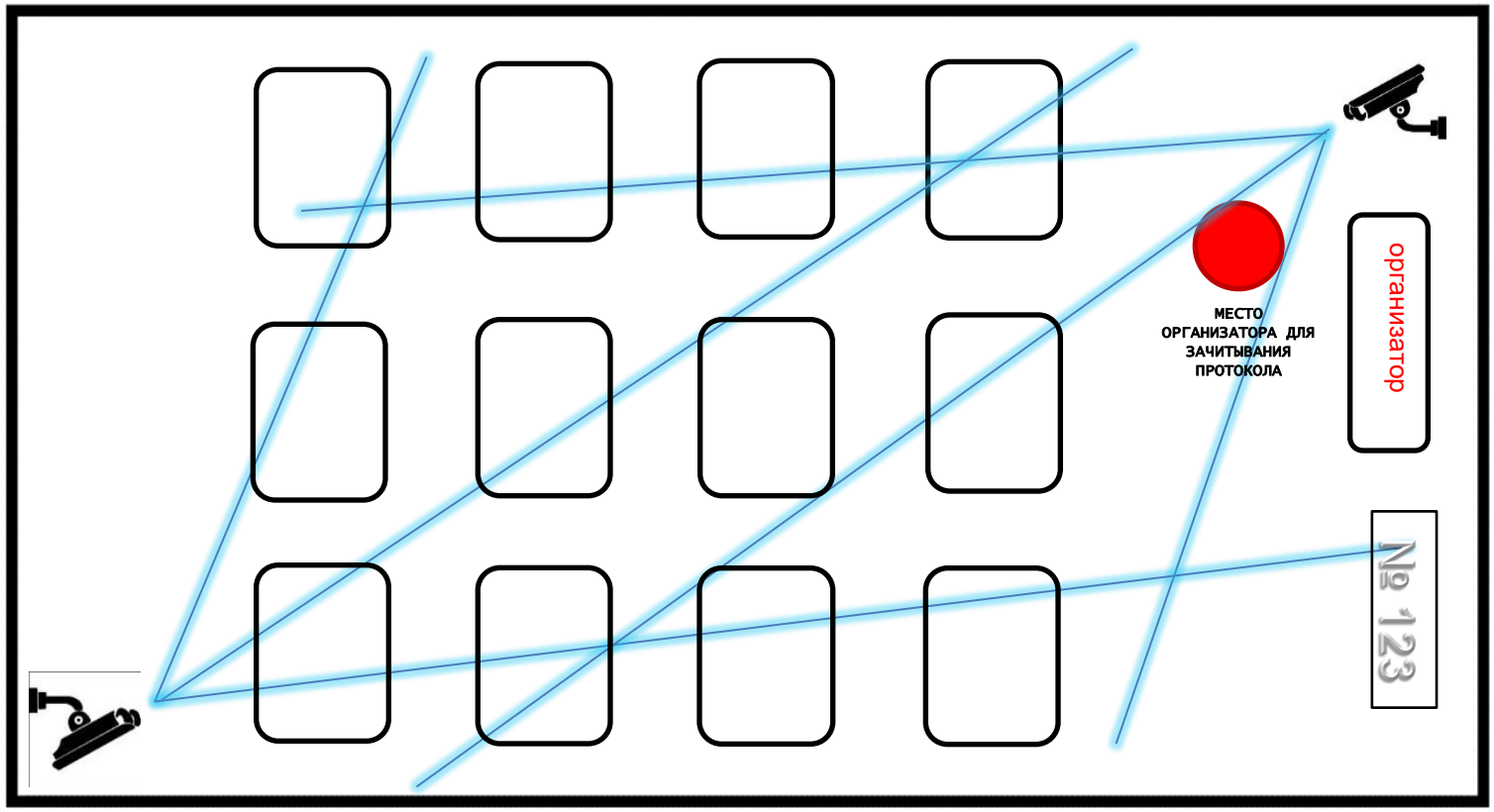

Ответственным организатором в аудитории проводится:

Первая часть инструктажа участников ГИА в 9.50

Вскрытие конверта с индивидуальными комплектами участников ГИА в 10.00

Вторая часть инструктажа участников ГИА в 10.00

❑ **МОЖНО**

❑ **НЕЛЬЗЯ**

2017 ЕГЭ
ВЫБОР БУДУЩЕГО!

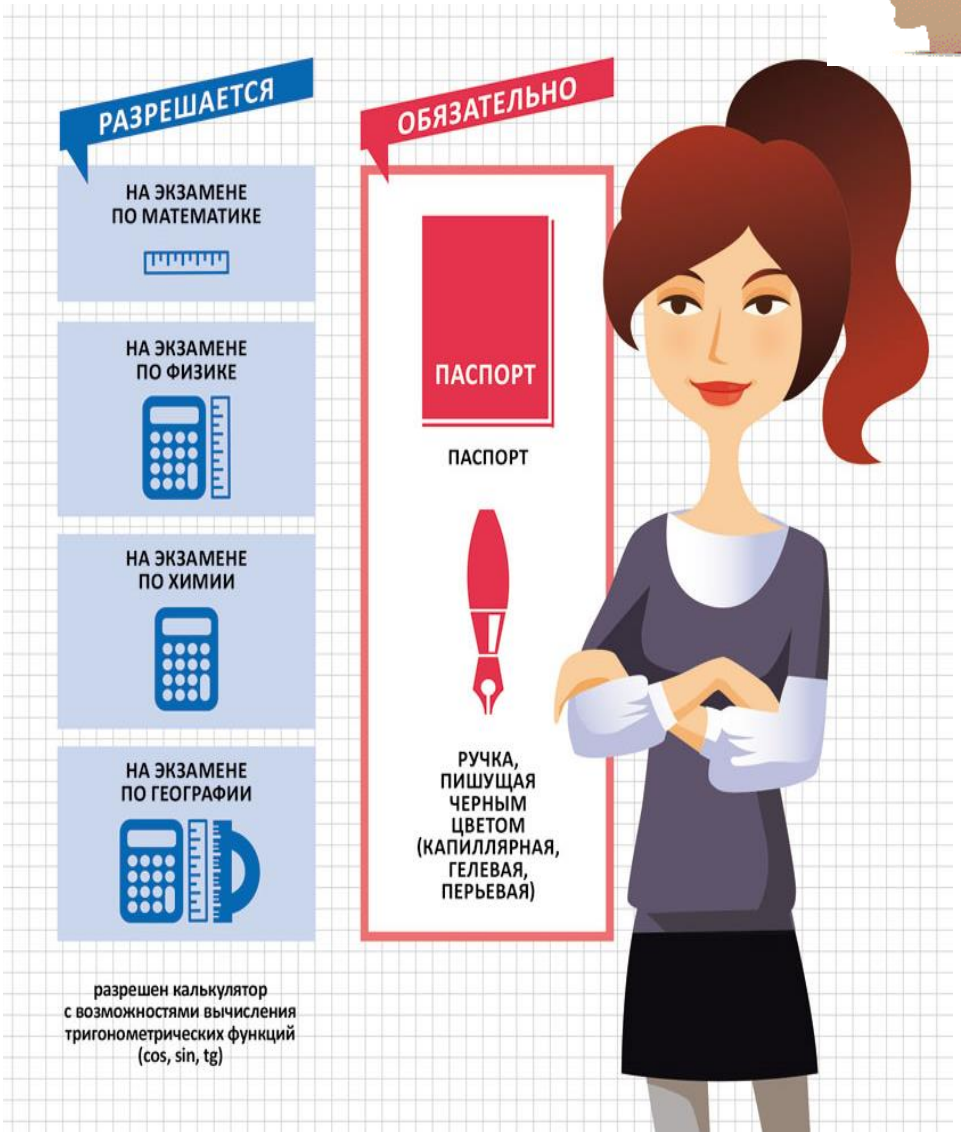

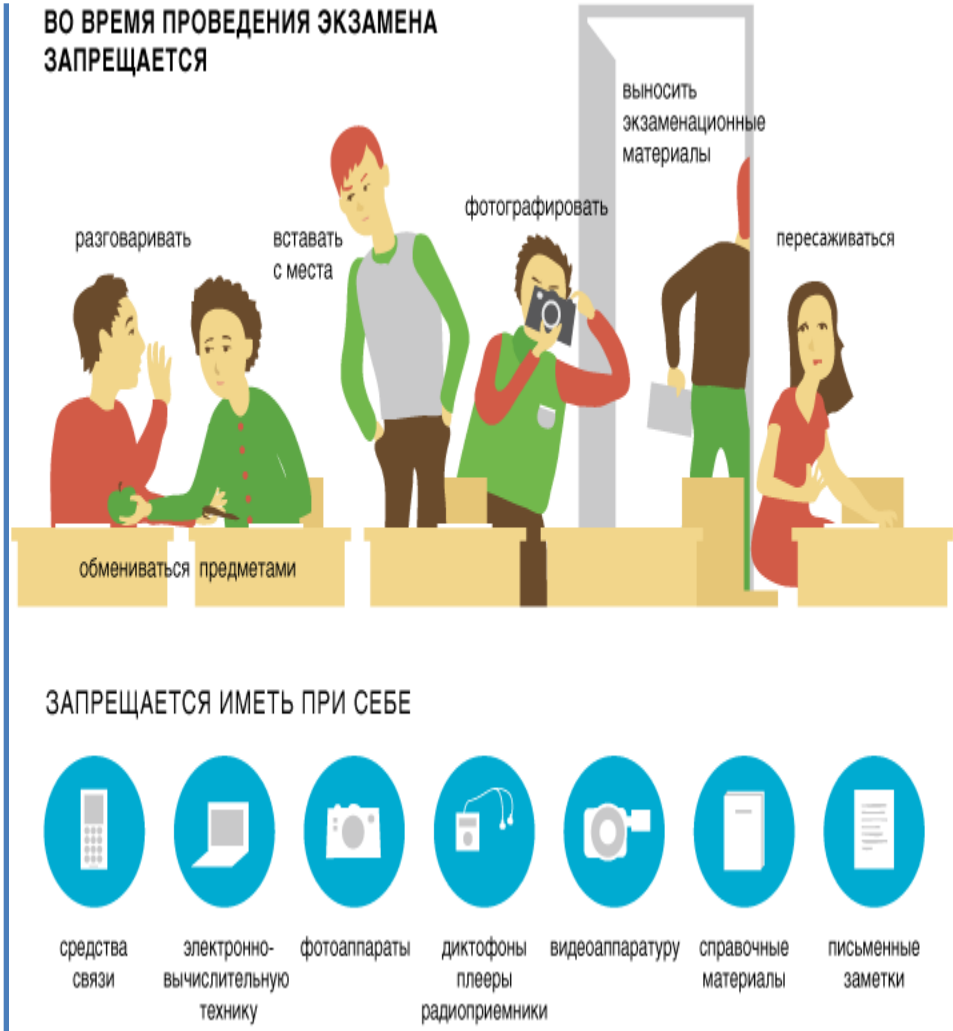

✓ **Успешное прохождение экзаменов**

✓ **Удаление с экзамена, штраф, пересдача через год**

Участники экзамена имеют право подать апелляцию:

о нарушении установленного порядка проведения ГИА обучающийся подает в день проведения экзамена по соответствующему учебному предмету члену ГЭК, не покидая ППЭ.

о несогласии с выставленными баллами подается в течение двух рабочих дней со дня объявления результатов ГИА по соответствующему учебному предмету.

Обучающиеся подают апелляцию о несогласии с выставленными баллами в организацию, осуществляющую образовательную деятельность, которой они были допущены в установленном порядке к ГИА, выпускники прошлых лет - по решению ГЭК в ППЭ или места, в которых они были зарегистрированы на сдачу ОГЭ.

Не рассматривает апелляция

-по вопросам содержания и структуры заданий по учебным предметам,

-по вопросам, связанным с нарушением обучающимся требований настоящего Порядка и **неправильным оформлением экзаменационной работы.**

Особенности государственных экзаменов в 9 класс

ВНИМАНИЕ:
Единые ППЭ для 9 и 11 классов, видеозапись экзамена

Успешно пройти итоговое собеседование и получить «зачет»

Подать заявление - до 1 марта 2023 года,
✓**указав 2 предмета** (русский язык, математика);
✓**выбрав период (сроки) сдачи**

УСЛОВИЯ

- **получение аттестата:** успешные результаты экзаменов по **2** предметам, которые <u>учитываются</u> при выставлении итоговых оценок <u>в аттестат;</u>
- **повторное прохождение экзаменов в дополнительный период (04 - 23 сентября 2023 года)**

Сайты:

- Fipi.ru
- gia.edu.ru
- mon.tatarstan.ru
- https://edu.tatar.ru/muslum/sch2

Спасибо за внимание!