

Муниципальное бюджетное общеобразовательное учреждение
«Енабердинская средняя общеобразовательная школа» Менделеевского муниципального
района Республики Татарстан

УТВЕРЖДАЮ

Директор МБОУ «Енабердинская

СОШ

Исмаилов/

от «11» 02 2023

АНТИКРИЗИСНЫЙ ПЛАН

действий в чрезвычайных ситуациях

для участников образовательных отношений МБОУ «Енабердинская СОШ»,
расположенного по адресу: Рт Менделеевский район д. Енабердино ул. Школьная д. 1а

д.Енабердино 2023г.

Блок I. ОРГАНИЗАЦИОННЫЙ

1.1. Структура и обязанности команды безопасности

1.1.1. Состав и структура команды безопасности

Общий состав команды составляет 8 человек. Из них: 6 штатных (Ш) и 1 внештатных (ВШ) сотрудников.

<i>Должность в составе команды безопасности</i>	<i>Должность (выполняемые функции) в штате образовательной организации либо стороннего учреждения</i>	<i>Количество</i>
<i>Руководитель</i>	<i>Ответственный за антитеррористическую защищенность</i>	<i>1 Ш</i>
<i>Заместитель руководителя</i>	<i>Ответственный за пожарную безопасность</i>	<i>1 Ш</i>
<i>Члены команды:</i> <i>– охрана</i> <i>– ответственный за медицинское обеспечение</i>	<i>сторожи;</i> <i>ответственный за охрану труда</i> <i>Медсестра</i>	<i>3 Ш;</i> <i>1 Ш</i> <i>1 ВШ</i>

1.1.2. Обязанности команды безопасности

Руководитель отвечает за планирование и порядок действий в ЧС. Руководитель является прямым начальником всего личного состава команды безопасности. Руководитель подчиняется руководителю образовательной организации, а при ЧС дополнительно – представителям служб спасения. Руководитель обязан:

- установить и поддерживать связь с органами безопасности и службами спасения;
- корректировать (по необходимости) порядок действий персонала образовательной организации в зависимости от вида чрезвычайной ситуации и сложившейся обстановки;
- организовать поддержание общественного порядка;
- координировать работу заместителя;
- взаимодействовать со СМИ;

Заместитель руководителя отвечает за взаимодействие с представителями пунктов временного размещения (ПВР), организацию деятельности членов команды

безопасности. Заместитель руководителя подчиняется руководителю команды безопасности, а в случае его отсутствия выполняет его обязанности. Заместитель руководителя обязан:

- оповестить членов команды о ЧС (по необходимости);
- поддерживать связь с организациями, выделяющими транспорт и места временного размещения;
- руководить работой членов команды безопасности;

Члены охраны отвечают за поддержание общественного порядка, организованный выход пострадавших из зоны ЧС. Члены охраны подчиняются руководителю и заместителю руководителя команды безопасности. Члены охраны обязаны:

- обеспечивать безопасность граждан и поддержание общественного порядка в зоне ЧС;
- обеспечивать организованный выход эвакуированных и пострадавших, обеспечить посадку в транспорт или выход к исходным пунктам маршрутов пешей эвакуации;

Ответственный за медицинское обеспечение отвечает за своевременное оказание медицинской помощи. Он подчиняется руководителю и заместителю руководителя команды безопасности. Ответственный за медицинское обеспечение обязан:

- оказывать первую помощь пострадавшим;
- организовать доставку тяжело пострадавших в ближайшую медицинскую организацию;

Ответственный за психологическое обеспечение отвечает за психологическое обеспечение пострадавших при ЧС. Он подчиняется руководителю и заместителю руководителя команды безопасности. Ответственный обязан:

- оказывать экстренную индивидуальную и групповую психологическую помощь пострадавшим в результате ЧС, а также родственникам и близким погибших и пострадавших в ЧС;
- проводить мероприятия по реабилитации пострадавших при ЧС.

1.2. Календарный план действий персонала при различных видах чрезвычайных ситуаций

При возникновении чрезвычайной ситуации необходимо немедленно прекратить работу и строго следовать алгоритму действий в целях уменьшения последствий возникшей кризисной ситуации.

1.2.1. Вид чрезвычайной ситуации: вооруженное нападение

Признаки чрезвычайной ситуации: наличие у преступника холодного или огнестрельного оружия, выстрелы

Алгоритм действий

<i>Действие</i>	<i>Время исполнения</i>	<i>Ответственный</i>
Оповестить о ЧС (позвонить в службу спасения по телефону 101 или 112)	Немедленно (при наличии возможности)	Первый обнаруживший ЧС
Сообщить о ЧС ответственному за антитеррористическую защищенность (тел. 8-903-318-11-40)		
Нажать КТС	Немедленно	Дежурный на вахте
Оценить обстановку в зоне ЧС. Доложить о ЧС по схеме оповещения и связи при ЧС (приложение 2)	Немедленно при получении сигнала о ЧС	Ответственный за антитеррористическую защищенность
Проинформировать об опасности ЧС руководителей соседних учреждений	При получении сигнала о ЧС: Ч + 10 мин.	Секретарь
Обеспечить: <ul style="list-style-type: none"> • встречу прибывшей службы спасения и медицинской помощи; • беспрепятственный проход на территорию и в здания сотрудникам службы спасения и медицинской помощи 	По прибытии	Ответственный за антитеррористическую защищенность
Доложить представителям службы спасения обстановку	По прибытии + 1 мин.	Ответственный за антитеррористическую защищенность
Прекратить образовательную деятельность. Оценить обстановку. Действовать по плану «а» или «б». а) При возможности эвакуироваться: <ul style="list-style-type: none"> • выстроить детей в организованную группу; • взять журнал (списки детей); • встать позади детей и покинуть помещение; • следовать по пути эвакуации, избегая места вооруженного нападения; • привести детей в ближайший ПВР (приложение 1); • передать пострадавших медикам; • провести переключку по журналу (списку); • доложить о результатах эвакуации руководителю образовательной организации, ответственному за антитеррористическую защищенность; 	Немедленно при поступлении сигнала	Педагогические работники

<ul style="list-style-type: none"> сообщить родителям (законным представителям) обучающихся о состоянии здоровья их детей; организовать оказание индивидуальной и групповой психологической помощи. <p>б) Если эвакуироваться невозможно:</p> <ul style="list-style-type: none"> запереть класс на ключ изнутри и отвести учеников вглубь помещения. Если дверь без замка, то ее следует забаррикадировать мебелью; как можно ближе пригнуться к полу, особенно вблизи окон; не покидать места укрытия до прибытия службы спасения; сообщить руководителю об итогах спасательной операции 		
<p>Оценить обстановку. При возможности эвакуироваться, помочь эвакуироваться коллегам и обучающимся. При невозможности эвакуироваться:</p> <ul style="list-style-type: none"> перейти из открытого помещения (коридор, фойе и т. п.) в закрытое; забаррикадировать двери; как можно ближе пригнуться к полу, особенно вблизи окон; не покидать места укрытия до прибытия службы спасения; сообщить руководителю об итогах спасательной операции 	<p>Немедленно при поступлении сигнала</p>	<p>Технический и административный персонал, педагогические работники, не участвующие на момент ЧС в образовательной деятельности</p>
<p>Сбор в месте работы штаба службы спасения (ФСБ, МЧС, МВД, Росгвардия) Следование указаниям руководителя и службы спасения</p>	<p>По прибытии служб + 3 мин.</p>	<p>Персонал, ответственный за безопасность</p>
<p>Оказать медицинскую помощь пострадавшим в ЧС. Организовать вывоз тяжело пострадавших в ЧС в ближайшее медицинское учреждение</p>	<p>Немедленно после прибытия в ПВР</p>	<p>Медсестра</p>
<p>Оказать психологическую помощь:</p> <ul style="list-style-type: none"> пострадавшим в ЧС; родителям (законным представителям) обучающихся, их родственникам 	<p>После прибытия в ПВР + 5 мин.</p>	<p>Психолог</p>

1.2.2. Вид чрезвычайной ситуации: захват заложников

Признаки чрезвычайной ситуации: ограничение физической свободы одного или нескольких лиц

Алгоритм действий

Действие	Время исполнения	Ответственный
<i>Оповестить о ЧС (позвонить в орган безопасности по телефону 101 или 112)</i>	<i>Немедленно</i>	<i>Первый обнаруживший ЧС</i>
<i>Сообщить о ЧС ответственному за антитеррористическую защищенность (тел. 8-903-318-11-40)</i>		
<i>Нажать КТС</i>	<i>Немедленно</i>	<i>Дежурный на вахте</i>
<i>Оценить обстановку в зоне ЧС. Доложить о ЧС по схеме оповещения и связи при ЧС (приложение 2)</i>	<i>Немедленно при получении сигнала о ЧС</i>	<i>Ответственный за антитеррористическую защищенность</i>
<i>Блокировать место ЧС Организовать оповещение и эвакуацию персонала, обучающихся и посетителей</i>	<i>При получении сигнала о ЧС: Ч + 1 мин.</i>	<i>Служба охраны</i>
<i>При обращении террориста вести переговоры (до прибытия органов безопасности)</i>	<i>При поступлении сигнала от террориста</i>	<i>Ответственный за антитеррористическую защищенность, руководитель образовательной организации</i>
<i>Проинформировать об опасности ЧС руководителей соседних учреждений</i>	<i>При получении сигнала о ЧС: Ч + 10 мин.</i>	<i>Секретарь</i>
<i>Прекратить образовательную деятельность. Оценить обстановку. Действовать по плану «а» или «б».</i> <i>а) При возможности эвакуироваться:</i> <ul style="list-style-type: none"> • выстроить детей в организованную группу; • взять журнал (списки детей); • встать позади детей и покинуть помещение; • следовать по пути эвакуации, избегая места захвата заложников; • привести детей в ближайший ПВР (приложение 1); • провести перекличку по журналу (списку); • доложить о результатах эвакуации 	<i>Ч + 5 мин.</i>	<i>Педагогические работники</i>

<p><i>руководителю образовательной организации, ответственному за антитеррористическую защищенность;</i></p> <ul style="list-style-type: none"> <i>• сообщить родителям (законным представителям) обучающихся о состоянии здоровья их детей;</i> <i>• организовать оказание индивидуальной и групповой психологической помощи</i> 		
<p><i>б) Если эвакуироваться невозможно (при захвате в заложники):</i></p> <ul style="list-style-type: none"> <i>• действовать по инструкции (не противоречить террористам, вести себя спокойно и т. д.);</i> <i>• оказать помощь раненым (при разрешении террориста);</i> <i>• предотвращать панику (по возможности)</i> 	<p><i>При возникновении ЧС</i></p>	<p><i>Технический и административный персонал, педагогические работники</i></p>
<ul style="list-style-type: none"> <i>• лечь на пол, закрыть голову руками;</i> <i>• при признаках газовой атаки приложить к носу и рту носовой платок или любую другую ткань или часть одежды</i> 	<p><i>При освобождении</i></p>	
<p><i>Обеспечить:</i></p> <ul style="list-style-type: none"> <i>• встречу прибывшей службы безопасности и медицинской помощи;</i> <i>• беспрепятственный проход на территорию и в здания сотрудникам службы безопасности и медицинской помощи</i> 	<p><i>По прибытии</i></p>	<p><i>Ответственный за антитеррористическую защищенность</i></p>
<p><i>Доложить представителям службы спасения обстановку</i></p>	<p><i>По прибытии + 1 мин.</i></p>	<p><i>Ответственный за антитеррористическую защищенность</i></p>
<p><i>Сбор в месте работы штаба службы спасения (ФСБ, МЧС, МВД, Росгвардия). Следование указаниям руководителя и службы спасения</i></p>	<p><i>По прибытии служб + 3 мин.</i></p>	<p><i>Персонал, ответственный за безопасность</i></p>
<p><i>Оказать медицинскую помощь пострадавшим в ЧС. Организовать вывоз тяжело пострадавших в ЧС в ближайшее медицинское учреждение</i></p>	<p><i>Немедленно после прибытия в ПВР</i></p>	<p><i>Медсестра</i></p>
<p><i>Оказать психологическую помощь:</i></p> <ul style="list-style-type: none"> <i>• пострадавшим в ЧС;</i> <i>• родителям (законным представителям) обучающихся, их родственникам</i> 	<p><i>После прибытия в ПВР + 5 мин.</i></p>	<p><i>Психолог</i></p>

1.2.3. Вид чрезвычайной ситуации: обнаружение предмета, похожего на взрывное устройство

Признаки чрезвычайной ситуации: наличие на обнаруженном предмете проводов, веревок, изоляционной ленты; подозрительные звуки, щелчки, тиканье часов

Алгоритм действий

Действие	Время исполнения	Ответственный
Сообщить о находке ответственному за антитеррористическую защищенность (тел. 8-903-318-11-40)	Немедленно	Первый обнаруживший ЧС
Нажать КТС	Немедленно	Дежурный на вахте
Оценить обстановку и полученную информацию	При получении сигнала о ЧС + 2 мин.	Ответственный за антитеррористическую защищенность
Блокировать место ЧС, начать эвакуацию персонала, обучающихся и посетителей	При получении сигнала о ЧС + 3 мин.	Служба охраны
Оповестить о ЧС (позвонить в орган безопасности по телефону 101 или 112) Доложить о ЧС по схеме оповещения и связи при ЧС (приложение 2)	При получении сигнала о ЧС + 4 мин.	Ответственный за антитеррористическую защищенность
Проинформировать об опасности ЧС руководителей соседних учреждений	При получении сигнала о ЧС + 4 мин.	Секретарь
<p>Прекратить образовательную деятельность. Эвакуироваться:</p> <ul style="list-style-type: none"> • выстроит детей в организованную группу; • взять журнал (списки детей); • встать позади детей и покинуть помещение; • следовать по пути эвакуации; • привести детей в ближайший ПВР (приложение 1); • провести перекличку по журналу (списку); • доложить о результатах эвакуации руководителю образовательной организации, ответственному за антитеррористическую защищенность; • сообщить родителям (законным представителям) обучающихся о состоянии здоровья их детей; • организовать оказание индивидуальной и групповой психологической помощи 	Немедленно при получении сигнала о ЧС	Педагогические работники

<i>Эвакуироваться согласно планам эвакуации, помочь эвакуироваться коллегам и обучающимся</i>	<i>Немедленно при получении сигнала о ЧС</i>	<i>Технический и административный персонал, педагогические работники, не участвующие на момент ЧС в образовательной деятельности</i>
<i>Обеспечить:</i> <ul style="list-style-type: none"> • <i>встречу прибывшей службы спасения и медицинской помощи;</i> • <i>беспрепятственный проход на территорию и в здания сотрудникам службы безопасности и медицинской помощи</i> 	<i>По прибытии</i>	<i>Ответственный за антитеррористическую защищенность</i>
<i>Доложить представителям службы спасения обстановку</i>	<i>По прибытии + 1 мин.</i>	<i>Ответственный за антитеррористическую защищенность</i>
<i>Если сигнал не подтвержден:</i> <ul style="list-style-type: none"> • <i>возобновить образовательную деятельность;</i> • <i>сообщить о ложной тревоге родителям (законным представителям) обучающихся</i> 	<i>При получении сообщения органов безопасности</i>	<i>Педагогические работники</i>
<i>Если сигнал не подтвержден, возобновить трудовую деятельность</i>	<i>При получении сообщения органов безопасности</i>	<i>Технический и административный персонал, педагогические работники, не участвующие на момент ЧС в образовательной деятельности</i>

1.2.4. Вид чрезвычайной ситуации: пожар
Признаки чрезвычайной ситуации: дым, огонь

Алгоритм действий

Действие	Время исполнения	Ответственный
<i>Срабатывание системы пожарной сигнализации, системы оповещения Оповестить о ЧС (позвонить в пожарную службу по телефону 101 или 112)</i>	<i>Немедленно</i>	<i>Первый обнаруживший ЧС</i>
<i>Отключить электроснабжение,</i>	<i>При получении</i>	<i>Дежурные на вахте</i>

открыть запасные выходы	сигнала о ЧС + 1 мин.	
Оценить обстановку в зоне ЧС. Доложить о ЧС по схеме оповещения и связи при ЧС (приложение 2)	При получении сигнала о ЧС + 1 мин.	Ответственный за пожарную безопасность
<p>Прекратить образовательную деятельность. Оценить обстановку. Действовать по плану «а» или «б».</p> <p>а) При возможности эвакуироваться:</p> <ul style="list-style-type: none"> • отключить электроснабжение; • закрыть окна, двери (по необходимости); • надеть СИЗ (при наличии); • выстроить детей в организованную группу; • взять журнал (списки детей); • встать позади детей и покинуть помещение; • следовать по пути эвакуации; • привести детей в зимнее время – ПВР (приложение 1), летнее – территория перед гимназией; • провести перекличку по журналу (списку); • доложить о результатах эвакуации руководителю образовательной организации, ответственному за пожарную безопасность; • выполнять указания ответственного за пожарную безопасность 	При получении сигнала о ЧС + 6 мин.	Педагогические работники
<p>б) Если эвакуироваться невозможно:</p> <ul style="list-style-type: none"> • найти помещение, в котором нет пожара и его признаков; • плотно закрыть дверь, подложить под нее вещи; • оценить наличие эвакуационной лестницы; • позвонить ответственному за пожарную безопасность и доложить о сложившейся обстановке; • постараться успокоить детей, чтобы избежать паники; • при наличии дыма – сесть (лечь) на пол, использовать в качестве масок личные вещи (майки, блузки, смоченные водой) 	Немедленно при получении сигнала	
<p>Оценить обстановку. При возможности эвакуироваться, помочь эвакуироваться коллегам и обучающимся. При невозможности эвакуироваться:</p> <ul style="list-style-type: none"> • найти безопасное место; • сообщить, где находитесь, ответственному за пожарную безопасность; 	Немедленно при получении сигнала	Технический и административный персонал, педагогические работники, не участвующие на момент ЧС в

• дождаться помощи		образовательной деятельности
Осуществлять контроль за проведением эвакуации обучающихся, работников, ценных документов на эвакуационную площадку	При получении сигнала о ЧС + 6 мин.	Ответственный за пожарную безопасность
Обеспечить: <ul style="list-style-type: none"> • встречу прибывшей пожарной службы и медицинской помощи; • беспрепятственный проход на территорию и в здания сотрудникам службы безопасности и медицинской помощи 	По прибытии	Ответственный за пожарную безопасность
Доложить представителям пожарной службы обстановку	По прибытии + 1 мин.	Ответственный за пожарную безопасность
Оказать медицинскую помощь пострадавшим в ЧС. Организовать вывоз тяжело пострадавших в ЧС в ближайшее медицинское учреждение	Немедленно после прибытия на эвакуационную площадку	Медсестра
Оказать психологическую помощь: <ul style="list-style-type: none"> • пострадавшим в ЧС; • родителям (законным представителям) обучающихся, их родственникам 	После прибытия на эвакуационную площадку + 5 мин.	Психолог

* Порядок действий может меняться при сочетании двух и более видов чрезвычайных ситуаций.

Блок II. МЕТОДИЧЕСКИЙ

2.1. Критерии эффективности действий в зоне чрезвычайной ситуации

2.1.1. Оценка эффективности действий

Эффективность действий, необходимость доработки и изменения антикризисного плана оценивается: 15 баллов – план не требует доработок, 9–10 баллов – необходимо скорректировать отдельные положения, 6–9 баллов – необходимо скорректировать больше половины плана, 5–0 – план необходимо пересмотреть полностью.

Целевые показатели

<i>Показатель</i>	<i>Критерии оценки</i>	<i>Баллы</i>
<i>Готовность персонала к выполнению действий</i>	<i>Отсутствие нарушений</i>	<i>5 баллов</i>
	<i>Имеются незначительные нарушения</i>	<i>3 балла</i>
	<i>Имеются грубые нарушения</i>	<i>Вычитаются 5 баллов</i>
<i>Исполнительская дисциплина</i>	<i>Без замечаний</i>	<i>5 баллов</i>
	<i>Незначительные нарушения</i>	<i>3 балла</i>
	<i>Со значительными замечаниями</i>	<i>Вычитаются 5 баллов</i>
<i>Выполнение алгоритмов действий при ЧС</i>	<i>100%</i>	<i>5 баллов</i>
	<i>От 80% до 99%</i>	<i>4 балла</i>
	<i>От 50% до 79%</i>	<i>3 балла</i>
	<i>Менее 50%</i>	<i>1–2 балла</i>

Блок III. РЕСУРСНЫЙ

3.1. Ресурсы образовательной организации

3.1.1. Материально-технические ресурсы

Наименование ресурса	Место, характеристики	Примечание
1. Технические средства		
<i>КТС</i>	<i>Вахта (1-й этаж, возле главного входа в здание) Кабинет директора (2-й этаж, левое крыло)</i>	<i>Нет</i>
<i>Стрелец мониторинг</i>	<i>Включается самостоятельно при срабатывании пожарных извещателей</i>	<i>Сигнал охватывает все здание МБОУ «Енабердинская СОШ»</i>
2. Территория		
<i>Место сбора при эвакуации – территория перед учреждением</i>	<i>Расположена при входе на территорию МБОУ «Енабердинская СОШ»</i>	<i>Используется как место эвакуации при пожаре</i>

3.1.2. Кадровые ресурсы

Ф. И. О., должность	Курируемое направление при ЧС	Телефон	
		Служебный	мобильный
1. Административный персонал			
<i>М.В.Егоров</i>	<i>Связь с органами безопасности, медслужбой, СМИ</i>	<i>3-56-41</i>	<i>89600778494</i>
<i>В.И.Иванова</i>	<i>Материально-техническое обеспечение</i>	<i>3-56-41</i>	<i>89063328567</i>
2. Педагогический персонал			
<i>Г.Ф. Бакаева</i>	<i>Эвакуация</i>		
3. Технический персонал			
<i>И.В. Сидоров, сторож</i>	<i>Охрана территории</i>		

<i>В.К. Карпов, сторож</i> <i>Л.В. Никифорова, С.И. Фадеев</i>	<i>Охрана территории</i>		
---	--------------------------	--	--

3.2. Внешние ресурсы

3.2.1. Материально-технические ресурсы

<i>Наименование ресурса</i>	<i>Место, характеристики</i>	<i>Примечание</i>
<i>1. Здания, помещения</i>		
<i>Место эвакуации – ПВР № 1 на ___ человек</i>	<i>Территория школы</i>	
<i>Место эвакуации – ПВР № 2 на 100 человек</i>	<i>Енабердинский СДК</i>	

Схема оповещения и связи при ЧС

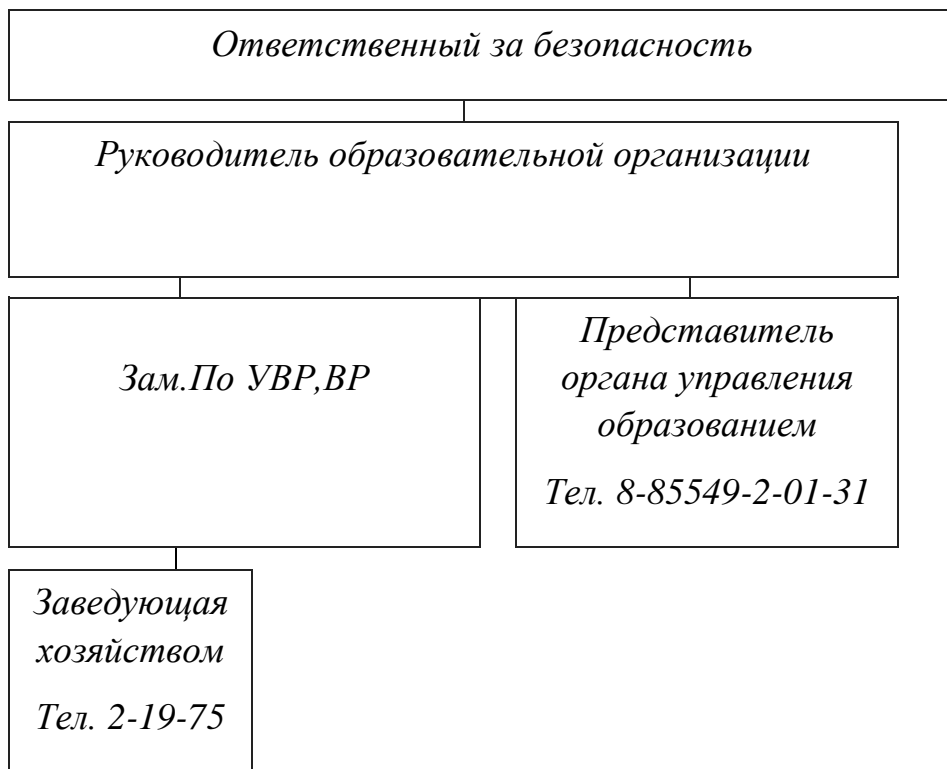

Антикризисный план составил:

*Ответственный за
антитеррористическую
защищенность*

М.В. Егоров

«__»_____2023

С антикризисным планом ознакомлены: